

### Kantonale Verteilung der gemeldeten HIV-positiven Tests und der Aidsfälle (Stand 31.12.2014)

Wohnkanton	Positive HIV-Tests <sup>1</sup>			Aidsfälle		
	Meldungen seit 1985	Meldungen der letzten 12 Monate		Meldungen seit 1983	Meldungen der letzten 12 Monate	
	Anzahl positiver Tests	Anzahl positiver Tests	Positive Tests pro 100'000 <sup>2</sup>	Anzahl Meldungen	Anzahl Meldungen	Meldungen pro 100'000 <sup>2</sup>
AG	968	36	5.7	388	7	1.1
AI	12	0	0.0	6	0	0.0
AR	126	2	3.7	18	0	0.0
BE	3195	52	5.2	1007	5	0.5
BL	522	13	4.7	248	0	0.0
BS	1345	17	9.0	555	8	4.2
FR	761	22	7.4	153	4	1.3
GE	4769	53	11.3	1136	12	2.5
GL	86	2	5.1	43	1	2.3
GR	379	5	2.6	107	1	0.5
JU	193	5	7.0	69	1	1.5
LU	657	15	3.8	210	4	1.1
NE	482	14	7.9	144	0	0.0
NW	40	1	2.4	12	0	0.0
OW	22	3	8.2	12	0	0.0
SG	1132	16	3.3	339	4	0.8
SH	150	4	5.1	48	0	0.0
SO	583	11	4.2	183	0	0.0
SZ	184	2	1.3	75	0	0.0
TG	409	9	3.5	127	1	0.4
TI	1193	20	5.8	439	4	1.2
UR	18	0	0.0	10	0	0.0
VD	3436	58	7.7	1065	4	0.6
VS	668	21	6.4	179	3	0.9
ZG	186	6	5.1	80	0	0.0
ZH	9912	133	9.3	2830	28	1.9
im Ausland <sup>3</sup>	466	0	0	136	0	0
Unbekannt	2571	9	0	66	2	0
<b>Total</b>	<b>34465</b>	<b>529</b>	<b>6.5</b>	<b>9685</b>	<b>89</b>	<b>1.1</b>

1. Nach Datum der Registrierung beim BAG (nicht Testdatum).

2. Ratenberechnungen beruhen auf der ständigen Wohnbevölkerung in den Kantonen Ende 31.12.2014 und sind direkt standardisiert für die gesamtschweizerische Geschlechts- und Altersverteilung. Die Totalrate schliesst die Fälle mit unbekanntem Wohnkanton ein.

3. Meldungen für Personen mit Wohnsitz im Ausland ab 2008 ausgeschlossen

## Positive HIV-Tests in der Schweiz

### Meldungen der Bestätigungslabors nach Testjahr und Geschlecht

Geschlecht	Testjahr											Total
	bis 2004	2005	2006	2007	2008	2009	2010	2011	2012	2013	2014 <i>(bis 31.12.2014)</i>	
Männlich	17114	478	498	524	551	468	443	420	462	421	387	<b>21766</b>
Weiblich	8167	242	254	222	203	180	160	132	150	151	124	<b>9985</b>
Unbekannt	2645	4	8	11	10	6	1	7	10	4	8	<b>2714</b>
<i>Anteil Frauen (%)</i>	<i>32.3</i>	<i>33.6</i>	<i>33.8</i>	<i>29.8</i>	<i>26.9</i>	<i>27.8</i>	<i>26.5</i>	<i>23.9</i>	<i>24.5</i>	<i>26.4</i>	<i>24.3</i>	
<b>Total</b>	<b>27926</b>	<b>724</b>	<b>760</b>	<b>757</b>	<b>764</b>	<b>654</b>	<b>604</b>	<b>559</b>	<b>622</b>	<b>576</b>	<b>519</b>	<b>34465</b>

Die Bestätigungslabors meldeten positive HIV-Testresultate seit 1985. Erkennbare Wiederholungstests bei der gleichen Person wurden ausgeschlossen.

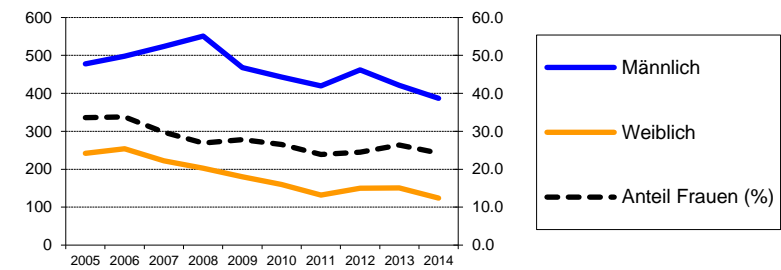

### Ergänzungsmeldungen der Ärztinnen und Ärzte nach Testjahr und Geschlecht

Geschlecht	Testjahr										2014 <i>(bis 31.12.2014)</i>
	2005	2006	2007	2008	2009	2010	2011	2012	2013		
Männlich	451	462	442	444	400	391	354	375	350	288	
Weiblich	226	241	187	162	147	130	106	121	109	82	
<i>Anteil Frauen (%)</i>	<i>33.4</i>	<i>34.3</i>	<i>29.7</i>	<i>26.7</i>	<i>26.9</i>	<i>25</i>	<i>23</i>	<i>24.4</i>	<i>23.7</i>	<i>22.2</i>	
<b>Total</b>	<b>677</b>	<b>703</b>	<b>629</b>	<b>606</b>	<b>547</b>	<b>521</b>	<b>460</b>	<b>496</b>	<b>459</b>	<b>370</b>	
<b>% der Labormeldungen</b>	<i>93.5</i>	<i>92.5</i>	<i>83.1</i>	<i>79.3</i>	<i>83.6</i>	<i>86.3</i>	<i>82.3</i>	<i>79.7</i>	<i>79.7</i>	<i>71.3</i>	

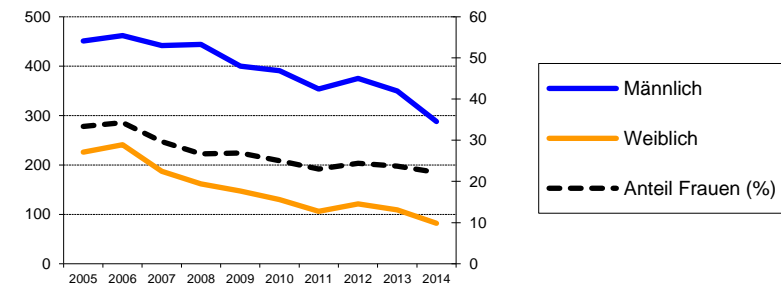

### Relative Anteile der Ansteckungswege (in Prozent) in den HIV-Ergänzungsmeldungen der Ärztinnen und Ärzte (mit Anteil Frauen innerhalb der Gruppen "Heterosexuell" und "IDU")

Ansteckungsweg	Testjahr										2014 <i>(bis 31.12.2014)</i>
	2005	2006	2007	2008	2009	2010	2011	2012	2013		
Heterosexuell	52.7	48.2	45.6	45.4	45.7	42.4	45.2	43.1	47.3	37.8	
<i>Anteil Frauen (%)</i>	<i>52.4</i>	<i>58.7</i>	<i>54.0</i>	<i>50.5</i>	<i>50.0</i>	<i>51.1</i>	<i>46.2</i>	<i>48.6</i>	<i>43.3</i>	<i>49.3</i>	
MSM	32.9	36.8	40.5	42.9	44.1	46.8	44.3	44.6	41.6	51.4	
IDU	10.3	7.8	7.8	4.6	4.8	3.8	4.6	4.8	2.6	1.6	
<i>Anteil Frauen (%)</i>	<i>32.9</i>	<i>30.9</i>	<i>28.6</i>	<i>14.3</i>	<i>30.8</i>	<i>15.0</i>	<i>23.8</i>	<i>12.5</i>	<i>16.7</i>	<i>33.3</i>	
Transfusion	0.6	1.0	0.6	0.7	1.3	0.8	0.9	0.4	0.9	0.5	
Mutter-Kind	0.7	0.1	0.8	0.3	0.5	1.3	0.9	0.4	0.7	0.0	
Andere / unbek.	2.7	6.0	4.6	6.1	3.7	4.8	4.1	6.7	7.0	8.6	

MSM: Geschlechtsverkehr zwischen Männern; IDU: Drogeninjektion

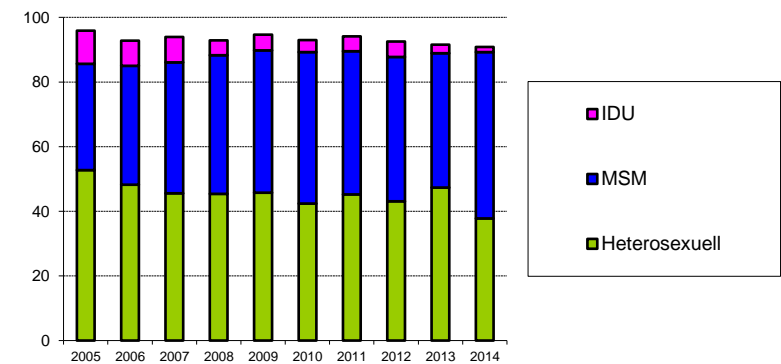

### Relative Anteile der Herkunftsregionen (in Prozent) in den HIV-Ergänzungsmeldungen der Ärztinnen und Ärzte (mit Anteil Frauen innerhalb der Gruppen)

3. Ratenberechnungen beruhen auf der ständigen	Testjahr										2014 <i>(bis 31.12.2014)</i>
	2005	2006	2007	2008	2009	2010	2011	2012	2013		
Schweiz	45.1	47.5	45.2	48.3	48.1	46.1	42.2	45.2	45.3	49.2	
<i>Anteil Frauen (%)</i>	<i>17.7</i>	<i>22.5</i>	<i>16.2</i>	<i>14.0</i>	<i>18.3</i>	<i>12.5</i>	<i>18.0</i>	<i>15.6</i>	<i>16.8</i>	<i>14.8</i>	
Europa	15.4	13.2	14.1	13.7	12.4	15.7	19.3	17.7	19.2	23.0	
<i>Anteil Frauen (%)</i>	<i>19.2</i>	<i>16.1</i>	<i>11.2</i>	<i>16.9</i>	<i>13.2</i>	<i>9.8</i>	<i>12.4</i>	<i>14.8</i>	<i>8.0</i>	<i>15.3</i>	
Subsahara	22.9	21.9	21.3	15.5	17.6	16.7	15.0	12.7	14.6	8.1	
<i>Anteil Frauen (%)</i>	<i>66.5</i>	<i>66.2</i>	<i>64.9</i>	<i>60.6</i>	<i>55.2</i>	<i>56.3</i>	<i>49.3</i>	<i>57.1</i>	<i>53.7</i>	<i>60.0</i>	
Andere / unbek.	16.7	17.4	19.4	22.4	21.9	21.5	23.5	24.4	20.9	19.7	
<i>Anteil Frauen (%)</i>	<i>43.4</i>	<i>40.2</i>	<i>36.1</i>	<i>36.8</i>	<i>30.8</i>	<i>38.4</i>	<i>24.1</i>	<i>30.6</i>	<i>32.3</i>	<i>32.9</i>	

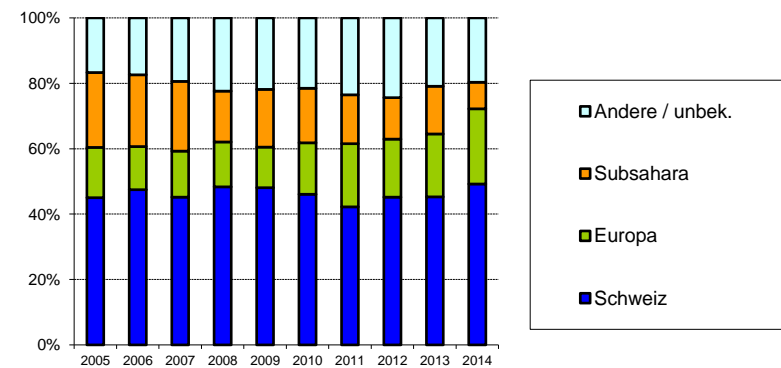

## Aidsfälle in der Schweiz

### Meldungen der Ärztinnen und Ärzte nach Meldejahr und Ansteckungsweg (mit Anteil Frauen innerhalb der Gruppen)

Ansteckungsweg	Meldejahr											Total		
	bis r													
Heterosexuell	0	0	0	0	0	0	0	0	0	0	0	0	(bis )	0
<i>Anteil Frauen (%)</i>														
MSM	0	0	0	0	0	0	0	0	0	0	0	0		0
IDU	0	0	0	0	0	0	0	0	0	0	0	0		0
<i>Anteil Frauen (%)</i>														
Andere / unbek.	0	0	0	0	0	0	0	0	0	0	0	0		0
<i>Anteil Frauen (%)</i>														
<b>Total</b>	<b>0</b>	<b>0</b>	<b>0</b>	<b>0</b>	<b>0</b>	<b>0</b>	<b>0</b>	<b>0</b>	<b>0</b>	<b>0</b>	<b>0</b>	<b>0</b>		<b>0</b>

MSM: Geschlechtsverkehr zwischen Männern; IDU: Drogeninjektion

### Neue Aidsfälle nach Diagnosejahr und Ansteckungsweg (mit Anteil Frauen innerhalb der Gruppen; ohne Korrektur für Meldeverzögerungen)

Ansteckungsweg	Diagnosejahr											Total	
	bis 2004	2005	2006	2007	2008	2009	2010	2011	2012	2013	2014		
Heterosexuell	1941	97	85	84	73	75	83	68	49	50	19	(bis 31.12.2014)	2624
<i>Anteil Frauen (%)</i>	46.8	44.3	45.9	52.4	41.1	44.0	43.4	48.5	44.9	44.0	42.1		
MSM	2847	50	43	63	48	42	61	34	33	30	18		3269
IDU	3132	41	29	20	19	13	11	17	6	7	2		3297
<i>Anteil Frauen (%)</i>	33.0	19.5	24.1	25.0	31.6	15.4	18.2	17.6	50.0	42.9	0.0		
Andere / unbek.	396	8	3	8	21	20	8	8	6	8	8		494
<i>Anteil Frauen (%)</i>	36.6	37.5	33.3	0.0	57.1	35.0	50.0	25.0	50.0	37.5	37.5		
<b>Total</b>	<b>8316</b>	<b>196</b>	<b>160</b>	<b>175</b>	<b>161</b>	<b>150</b>	<b>163</b>	<b>127</b>	<b>94</b>	<b>95</b>	<b>47</b>		<b>9684</b>

MSM: Geschlechtsverkehr zwischen Männern; IDU: Drogeninjektion

## Positive HIV-Tests im Kanton Aargau

### Meldungen der Bestätigungslabors nach Testjahr und Geschlecht

Geschlecht	Testjahr											Total	
	bis 2004	2005	2006	2007	2008	2009	2010	2011	2012	2013	2014		
												(bis 31.12.2014)	
Männlich	444	16	17	18	27	21	21	18	21	23	28		654
Weiblich	196	3	12	11	12	8	9	7	6	9	12		285
Unbekannt	29	0	0	0	0	0	0	0	0	0	0		29
Anteil Frauen (%)	30.6	15.8	41.4	37.9	30.8	27.6	30.0	28.0	22.2	28.1	30.0		
<b>Total</b>	<b>669</b>	<b>19</b>	<b>29</b>	<b>29</b>	<b>39</b>	<b>29</b>	<b>30</b>	<b>25</b>	<b>27</b>	<b>32</b>	<b>40</b>		<b>968</b>

Die Bestätigungslabors meldeten positive HIV-Testresultate seit 1985. Erkennbare Wiederholungstests bei der gleichen Person wurden ausgeschlossen.

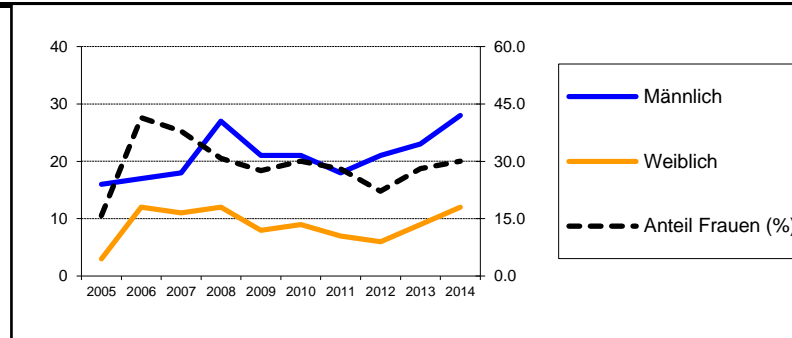

### Ergänzungsmeldungen der Ärztinnen und Ärzte nach Testjahr und Geschlecht

Geschlecht	Testjahr										2014	
	2005	2006	2007	2008	2009	2010	2011	2012	2013			
											(bis 31.12.2014)	
Männlich	15	16	15	20	18	14	12	18	20	26		26
Weiblich	3	11	11	11	7	9	4	6	7	9		9
Anteil Frauen (%)	16.7	40.7	42.3	35.5	28.0	39.1	25.0	25.0	25.9	25.7		25.7
<b>Total</b>	<b>18</b>	<b>27</b>	<b>26</b>	<b>31</b>	<b>25</b>	<b>23</b>	<b>16</b>	<b>24</b>	<b>27</b>	<b>35</b>		<b>35</b>
<b>% der Labormeldungen</b>	<b>94.7</b>	<b>93.1</b>	<b>89.7</b>	<b>79.5</b>	<b>86.2</b>	<b>76.7</b>	<b>64.0</b>	<b>88.9</b>	<b>84.4</b>	<b>87.5</b>		<b>87.5</b>

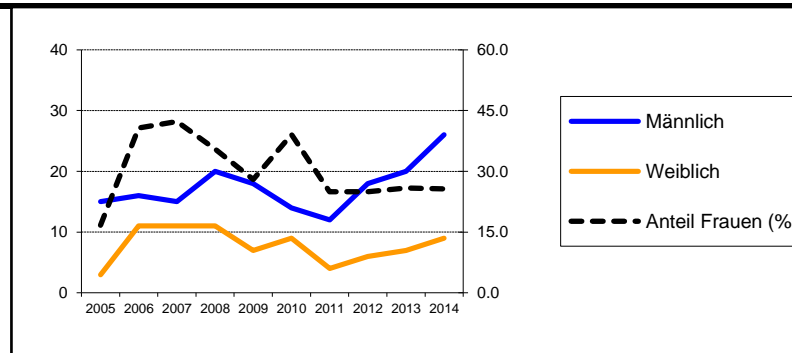

### Relative Anteile der Ansteckungswege (in Prozent) in den HIV-Ergänzungsmeldungen der Ärztinnen und Ärzte (mit Anteil Frauen innerhalb der Gruppen "Heterosexuell" und "IDU")

Ansteckungsweg	Testjahr										2014		
	2004	2005	2006	2007	2008	2009	2010	2011	2012	2013			
												(bis 31.12.2014)	
Heterosexuell	38.9	59.3	61.5	54.8	52	43.5	62.5	54.2	59.3	42.9		42.9	
Anteil Frauen (%)	42.9	62.5	68.8	52.9	30.8	70.0	40.0	46.2	43.8	60.0		60.0	
MSM	44.4	33.3	26.9	25.8	28.0	43.5	31.3	37.5	33.3	45.7		45.7	
IDU	11.1	3.7	7.7	9.7	4.0	0.0	6.3	4.2	3.7	0.0		0.0	
Anteil Frauen (%)	0.0	0.0	0.0	0.0	100.0	0.0	0.0	0.0	0.0	0.0		0.0	
Transfusion	0.0	0.0	0.0	0.0	0.0	8.7	0.0	0.0	3.7	0.0		0.0	
Mutter-Kind	0.0	0.0	0.0	0.0	4.0	0.0	0.0	0.0	0.0	0.0		0.0	
Andere / unbek.	5.6	3.7	3.8	9.7	12.0	4.3	0.0	4.2	0.0	11.4		11.4	

MSM: Geschlechtsverkehr zwischen Männern; IDU: Drogeninjektion

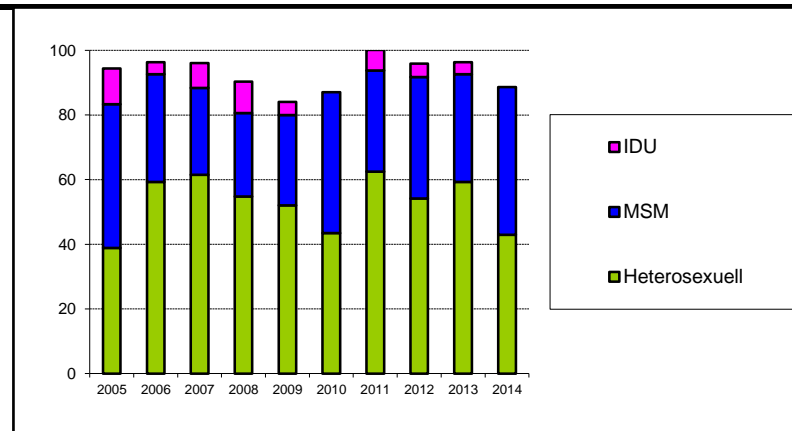

### Relative Anteile der Herkunftsregionen (in Prozent) in den HIV-Ergänzungsmeldungen der Ärztinnen und Ärzte (mit Anteil Frauen innerhalb der Gruppen)

Herkunftsregion	Testjahr										2014		
	2004	2005	2006	2007	2008	2009	2010	2011	2012	2013			
												(bis 31.12.2014)	
Schweiz	50.0	51.9	53.8	32.3	48.0	43.5	43.8	41.7	40.7	51.4		51.4	
Anteil Frauen (%)	11.1	21.4	28.6	20.0	25.0	10.0	14.3	20.0	9.1	11.1		11.1	
Europa	27.8	3.7	23.1	19.4	8.0	17.4	6.3	25.0	18.5	31.4		31.4	
Anteil Frauen (%)	20.0	100.0	66.7	16.7	50.0	50.0	0.0	0.0	0.0	27.3		27.3	
Subsahara	16.7	33.3	11.5	9.7	12.0	17.4	31.3	8.3	25.9	5.7		5.7	
Anteil Frauen (%)	33.3	55.6	100.0	66.7	66.7	75.0	40.0	50.0	57.1	50.0		50.0	
Andere / unbek.	5.6	11.1	11.5	38.7	32.0	21.7	18.8	25.0	14.8	11.4		11.4	
Anteil Frauen (%)	0.0	66.7	0.0	50.0	12.5	60.0	33.3	50.0	50.0	75.0		75.0	

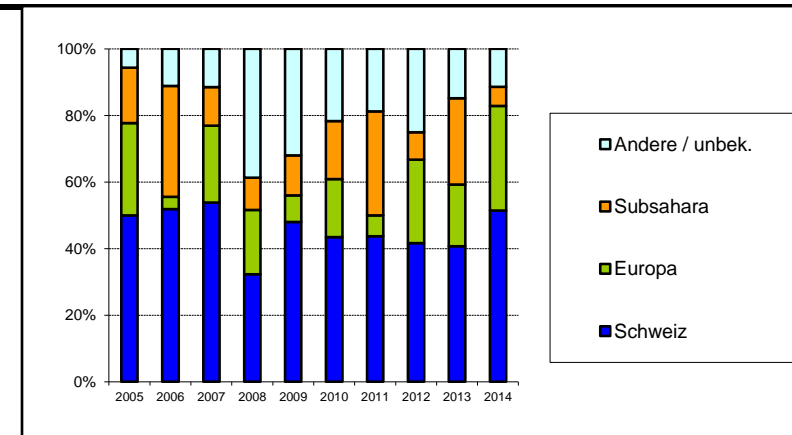

## Aidsfälle im Kanton Aargau

### Meldungen der Ärztinnen und Ärzte nach Meldejahr und Ansteckungsweg (mit Anteil Frauen innerhalb der Gruppen)

Ansteckungsweg	Meldejahr											Total		
	bis r													
Heterosexuell	0	0	0	0	0	0	0	0	0	0	0	0	(bis )	0
<i>Anteil Frauen (%)</i>														
MSM	0	0	0	0	0	0	0	0	0	0	0	0		0
IDU	0	0	0	0	0	0	0	0	0	0	0	0		0
<i>Anteil Frauen (%)</i>														
Andere / unbek.	0	0	0	0	0	0	0	0	0	0	0	0		0
<i>Anteil Frauen (%)</i>														
<b>Total</b>	<b>0</b>	<b>0</b>	<b>0</b>	<b>0</b>	<b>0</b>	<b>0</b>	<b>0</b>	<b>0</b>	<b>0</b>	<b>0</b>	<b>0</b>	<b>0</b>		<b>0</b>

MSM: Geschlechtsverkehr zwischen Männern; IDU: Drogeninjektion

### Neue Aidsfälle nach Diagnosejahr und Ansteckungsweg (mit Anteil Frauen innerhalb der Gruppen; ohne Korrektur für Meldeverzögerungen)

Ansteckungsweg	Diagnosejahr											Total	
	bis 2004	2005	2006	2007	2008	2009	2010	2011	2012	2013	2014		
Heterosexuell	81	6	3	4	4	5	3	1	3	4	3	(bis 31.12.2014)	117
<i>Anteil Frauen (%)</i>	48.1	33.3	66.7	25.0	75.0	20.0	33.3	100.0	66.7	50.0	33.3		
MSM	98	3	2	4	0	1	3	2	1	2	1		117
IDU	121	0	1	0	1	0	0	1	1	0	0		125
<i>Anteil Frauen (%)</i>	26.4		0.0		100.0			0.0	0.0				
Andere / unbek.	20	0	0	0	2	4	1	0	0	1	1		29
<i>Anteil Frauen (%)</i>	45.0				50.0	25.0	100.0			100.0	0.0		
<b>Total</b>	<b>320</b>	<b>9</b>	<b>6</b>	<b>8</b>	<b>7</b>	<b>10</b>	<b>7</b>	<b>4</b>	<b>5</b>	<b>7</b>	<b>5</b>		<b>388</b>

MSM: Geschlechtsverkehr zwischen Männern; IDU: Drogeninjektion



**Aidsfälle im Kanton Appenzell I.Rh.****Meldungen der Ärztinnen und Ärzte nach Meldejahr und Ansteckungsweg  
(mit Anteil Frauen innerhalb der Gruppen)**

Ansteckungsweg	Meldejahr											Total	
	bis r												
Heterosexuell	0	0	0	0	0	0	0	0	0	0	0	0	0
<i>Anteil Frauen (%)</i>													(bis)
MSM	0	0	0	0	0	0	0	0	0	0	0	0	0
IDU	0	0	0	0	0	0	0	0	0	0	0	0	0
<i>Anteil Frauen (%)</i>													
Andere / unbek.	0	0	0	0	0	0	0	0	0	0	0	0	0
<i>Anteil Frauen (%)</i>													
<b>Total</b>	<b>0</b>	<b>0</b>	<b>0</b>	<b>0</b>	<b>0</b>	<b>0</b>	<b>0</b>	<b>0</b>	<b>0</b>	<b>0</b>	<b>0</b>	<b>0</b>	<b>0</b>

MSM: Geschlechtsverkehr zwischen Männern; IDU: Drogeninjektion

**Neue Aidsfälle nach Diagnosejahr und Ansteckungsweg  
(mit Anteil Frauen innerhalb der Gruppen; ohne Korrektur für Meldeverzögerungen)**

Ansteckungsweg	Diagnosejahr											Total	
	bis 2004	2005	2006	2007	2008	2009	2010	2011	2012	2013	2014		
Heterosexuell	3	0	0	0	0	0	0	0	0	0	0	0	3
<i>Anteil Frauen (%)</i>	0.0												(bis 31.12.2014)
MSM	0	0	0	0	0	0	0	0	0	0	0	0	0
IDU	2	0	0	0	0	0	0	0	0	0	0	0	2
<i>Anteil Frauen (%)</i>	100.0												
Andere / unbek.	1	0	0	0	0	0	0	0	0	0	0	0	1
<i>Anteil Frauen (%)</i>	0.0												
<b>Total</b>	<b>6</b>	<b>0</b>	<b>0</b>	<b>0</b>	<b>0</b>	<b>0</b>	<b>0</b>	<b>0</b>	<b>0</b>	<b>0</b>	<b>0</b>	<b>0</b>	<b>6</b>

MSM: Geschlechtsverkehr zwischen Männern; IDU: Drogeninjektion

## Positive HIV-Tests im Kanton Appenzell A.Rh.

### Meldungen der Bestätigungslabors nach Testjahr und Geschlecht

Geschlecht	Testjahr											Total
	bis 2004	2005	2006	2007	2008	2009	2010	2011	2012	2013	2014 <i>(bis 31.12.2014)</i>	
Männlich	81	0	0	0	1	0	0	1	2	0	2	87
Weiblich	33	0	0	0	0	0	0	1	0	0	0	34
Unbekannt	5	0	0	0	0	0	0	0	0	0	0	5
<i>Anteil Frauen (%)</i>	<i>29.0</i>				<i>0.0</i>			<i>50.0</i>	<i>0.0</i>		<i>0.0</i>	
<b>Total</b>	<b>119</b>	<b>0</b>	<b>0</b>	<b>0</b>	<b>1</b>	<b>0</b>	<b>0</b>	<b>2</b>	<b>2</b>	<b>0</b>	<b>2</b>	<b>126</b>

Die Bestätigungslabors meldeten positive HIV-Testresultate seit 1985. Erkennbare Wiederholungstests bei der gleichen Person wurden ausgeschlossen.

### Ergänzungsmeldungen der Ärztinnen und Ärzte nach Testjahr und Geschlecht

Geschlecht	Testjahr										
	2005	2006	2007	2008	2009	2010	2011	2012	2013	2014 <i>(bis 31.12.2014)</i>	
Männlich	0	0	0	0	0	0	1	2	0	2	
Weiblich	0	0	0	0	0	0	0	0	0	0	
<i>Anteil Frauen (%)</i>							<i>0.0</i>	<i>0.0</i>		<i>0.0</i>	
<b>Total</b>	<b>0</b>	<b>0</b>	<b>0</b>	<b>0</b>	<b>0</b>	<b>0</b>	<b>1</b>	<b>2</b>	<b>0</b>	<b>2</b>	
<b>% der Labormeldungen</b>				<i>0.0</i>			<i>50.0</i>	<i>100.0</i>		<i>100.0</i>	

### Relative Anteile der Ansteckungswegen (in Prozent) in den HIV-Ergänzungsmeldungen der Ärztinnen und Ärzte (mit Anteil Frauen innerhalb der Gruppen "Heterosexuell" und "IDU")

Ansteckungsweg	Testjahr										
	2005	2006	2007	2008	2009	2010	2011	2012	2013	2014 <i>(bis 31.12.2014)</i>	
Heterosexuell	0.0	0.0	0.0	0.0	0.0	0.0	0.0	50.0	0.0	50.0	
<i>Anteil Frauen (%)</i>								<i>0.0</i>		<i>0.0</i>	
MSM	0.0	0.0	0.0	0.0	0.0	0.0	100.0	50.0	0.0	50.0	
IDU	0.0	0.0	0.0	0.0	0.0	0.0	0.0	0.0	0.0	0.0	
<i>Anteil Frauen (%)</i>											
Transfusion	0.0	0.0	0.0	0.0	0.0	0.0	0.0	0.0	0.0	0.0	
Mutter-Kind	0.0	0.0	0.0	0.0	0.0	0.0	0.0	0.0	0.0	0.0	
Andere / unbek.	0.0	0.0	0.0	0.0	0.0	0.0	0.0	0.0	0.0	0.0	

MSM: Geschlechtsverkehr zwischen Männern; IDU: Drogeninjektion

### Relative Anteile der Herkunftsregionen (in Prozent) in den HIV-Ergänzungsmeldungen der Ärztinnen und Ärzte (mit Anteil Frauen innerhalb der Gruppen)

Herkunftsregion	Testjahr										
	2005	2006	2007	2008	2009	2010	2011	2012	2013	2014 <i>(bis 31.12.2014)</i>	
Schweiz	0.0	0.0	0.0	0.0	0.0	0.0	0.0	50.0	0.0	50.0	
<i>Anteil Frauen (%)</i>								<i>0.0</i>		<i>0.0</i>	
Europa	0.0	0.0	0.0	0.0	0.0	0.0	0.0	50.0	0.0	50.0	
<i>Anteil Frauen (%)</i>								<i>0.0</i>		<i>0.0</i>	
Subsahara	0.0	0.0	0.0	0.0	0.0	0.0	0.0	0.0	0.0	0.0	
<i>Anteil Frauen (%)</i>											
Andere / unbek.	0.0	0.0	0.0	0.0	0.0	0.0	100.0	0.0	0.0	0.0	
<i>Anteil Frauen (%)</i>							<i>0.0</i>				



**Aidsfälle im Kanton Appenzell A.Rh.****Meldungen der Ärztinnen und Ärzte nach Meldejahr und Ansteckungsweg  
(mit Anteil Frauen innerhalb der Gruppen)**

Ansteckungsweg	Meldejahr											Total	
	bis r												
Heterosexuell	0	0	0	0	0	0	0	0	0	0	0	0	0
<i>Anteil Frauen (%)</i>													(bis)
MSM	0	0	0	0	0	0	0	0	0	0	0	0	0
IDU	0	0	0	0	0	0	0	0	0	0	0	0	0
<i>Anteil Frauen (%)</i>													
Andere / unbek.	0	0	0	0	0	0	0	0	0	0	0	0	0
<i>Anteil Frauen (%)</i>													
<b>Total</b>	<b>0</b>	<b>0</b>	<b>0</b>	<b>0</b>	<b>0</b>	<b>0</b>	<b>0</b>	<b>0</b>	<b>0</b>	<b>0</b>	<b>0</b>	<b>0</b>	<b>0</b>

MSM: Geschlechtsverkehr zwischen Männern; IDU: Drogeninjektion

**Neue Aidsfälle nach Diagnosejahr und Ansteckungsweg  
(mit Anteil Frauen innerhalb der Gruppen; ohne Korrektur für Meldeverzögerungen)**

Ansteckungsweg	Diagnosejahr											Total
	bis 2004	2005	2006	2007	2008	2009	2010	2011	2012	2013	2014	
Heterosexuell	3	0	0	0	0	0	0	0	1	0	0	4
<i>Anteil Frauen (%)</i>	100.0								0.0			
MSM	3	0	1	0	0	0	0	0	0	0	0	4
IDU	9	0	0	0	0	0	0	0	0	0	0	9
<i>Anteil Frauen (%)</i>	33.3											
Andere / unbek.	1	0	0	0	0	0	0	0	0	0	0	1
<i>Anteil Frauen (%)</i>	0.0											
<b>Total</b>	<b>16</b>	<b>0</b>	<b>1</b>	<b>0</b>	<b>0</b>	<b>0</b>	<b>0</b>	<b>0</b>	<b>1</b>	<b>0</b>	<b>0</b>	<b>18</b>

MSM: Geschlechtsverkehr zwischen Männern; IDU: Drogeninjektion

### Positive HIV-Tests im Kanton Bern

#### Meldungen der Bestätigungslabors nach Testjahr und Geschlecht

Geschlecht	Testjahr											Total
	bis 2004	2005	2006	2007	2008	2009	2010	2011	2012	2013	2014 (bis 31.12.2014)	
Männlich	1524	42	49	51	64	42	40	37	36	47	39	1971
Weiblich	781	26	26	25	17	23	15	20	15	18	12	978
Unbekannt	246	0	0	0	0	0	0	0	0	0	0	246
<i>Anteil Frauen (%)</i>	<i>33.9</i>	<i>38.2</i>	<i>34.7</i>	<i>32.9</i>	<i>21.0</i>	<i>35.4</i>	<i>27.3</i>	<i>35.1</i>	<i>29.4</i>	<i>27.7</i>	<i>23.5</i>	
<b>Total</b>	<b>2551</b>	<b>68</b>	<b>75</b>	<b>76</b>	<b>81</b>	<b>65</b>	<b>55</b>	<b>57</b>	<b>51</b>	<b>65</b>	<b>51</b>	<b>3195</b>

Die Bestätigungslabors meldeten positive HIV-Testresultate seit 1985. Erkennbare Wiederholungstests bei der gleichen Person wurden ausgeschlossen.

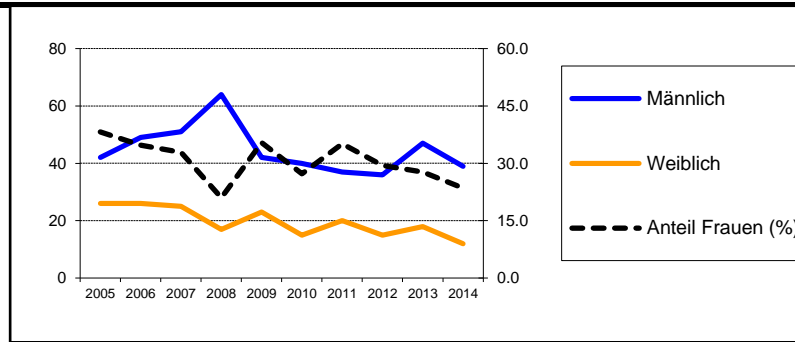

#### Ergänzungsmeldungen der Ärztinnen und Ärzte nach Testjahr und Geschlecht

Geschlecht	Testjahr										2014 (bis 31.12.2014)
	2005	2006	2007	2008	2009	2010	2011	2012	2013		
Männlich	41	46	46	53	39	38	35	37	43	36	
Weiblich	22	25	22	14	18	13	21	14	17	11	
<i>Anteil Frauen (%)</i>	<i>34.9</i>	<i>35.2</i>	<i>32.4</i>	<i>20.9</i>	<i>31.6</i>	<i>25.5</i>	<i>37.5</i>	<i>27.5</i>	<i>28.3</i>	<i>23.4</i>	
<b>Total</b>	<b>63</b>	<b>71</b>	<b>68</b>	<b>67</b>	<b>57</b>	<b>51</b>	<b>56</b>	<b>51</b>	<b>60</b>	<b>47</b>	
<b>% der Labormeldungen</b>	<i>92.6</i>	<i>94.7</i>	<i>89.5</i>	<i>82.7</i>	<i>87.7</i>	<i>92.7</i>	<i>98.2</i>	<i>100.0</i>	<i>92.3</i>	<i>92.2</i>	

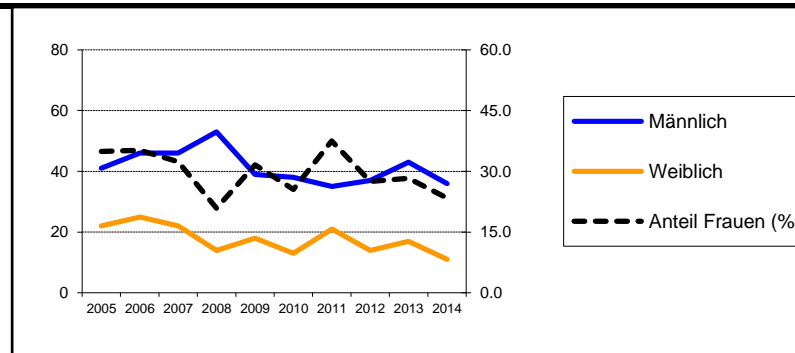

#### Relative Anteile der Ansteckungswege (in Prozent) in den HIV-Ergänzungsmeldungen der Ärztinnen und Ärzte (mit Anteil Frauen innerhalb der Gruppen "Heterosexuell" und "IDU")

Ansteckungsweg	Testjahr										2014 (bis 31.12.2014)
	2005	2006	2007	2008	2009	2010	2011	2012	2013		
Heterosexuell	61.9	53.5	36.8	43.3	52.6	49.0	50.0	43.1	46.7	46.8	
<i>Anteil Frauen (%)</i>	<i>43.6</i>	<i>44.7</i>	<i>64.0</i>	<i>41.4</i>	<i>60.0</i>	<i>48.0</i>	<i>57.1</i>	<i>54.5</i>	<i>50.0</i>	<i>40.9</i>	
MSM	20.6	26.8	33.8	38.8	38.6	39.2	28.6	43.1	41.7	42.6	
IDU	14.3	9.9	22.1	10.4	7.0	5.9	12.5	7.8	8.3	2.1	
<i>Anteil Frauen (%)</i>	<i>33.3</i>	<i>28.6</i>	<i>33.3</i>	<i>0.0</i>	<i>0.0</i>	<i>0.0</i>	<i>28.6</i>	<i>0.0</i>	<i>40.0</i>	<i>0.0</i>	
Transfusion	3.2	1.4	1.5	0.0	0.0	0.0	0.0	0.0	0.0	2.1	
Mutter-Kind	0.0	0.0	1.5	1.5	0.0	2.0	1.8	0.0	0.0	0.0	
Andere / unbek.	0.0	8.5	4.4	6.0	1.8	3.9	7.1	5.9	3.3	6.4	

MSM: Geschlechtsverkehr zwischen Männern; IDU: Drogeninjektion

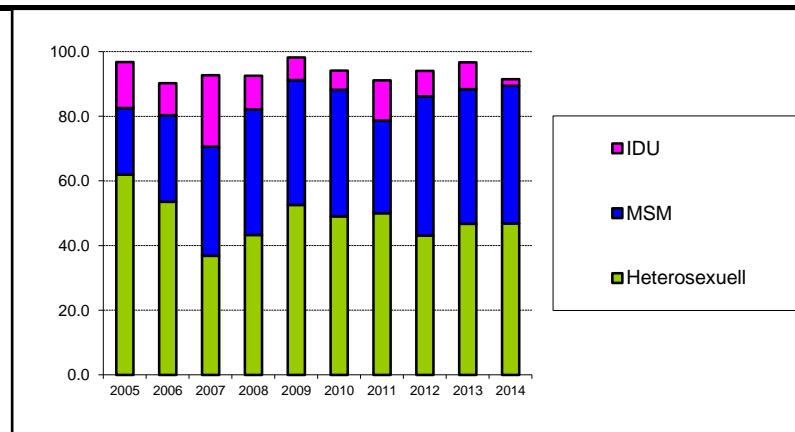

#### Relative Anteile der Herkunftsregionen (in Prozent) in den HIV-Ergänzungsmeldungen der Ärztinnen und Ärzte (mit Anteil Frauen innerhalb der Gruppen)

Herkunftsregion	Testjahr										2014 (bis 31.12.2014)
	2005	2006	2007	2008	2009	2010	2011	2012	2013		
Schweiz	42.9	69.0	60.3	56.7	59.6	60.8	41.1	54.9	51.7	53.2	
<i>Anteil Frauen (%)</i>	<i>18.5</i>	<i>28.6</i>	<i>17.1</i>	<i>18.4</i>	<i>20.6</i>	<i>12.9</i>	<i>26.1</i>	<i>21.4</i>	<i>22.6</i>	<i>20.0</i>	
Europa	14.3	8.5	10.3	13.4	5.3	3.9	12.5	21.6	15.0	12.8	
<i>Anteil Frauen (%)</i>	<i>0.0</i>	<i>16.7</i>	<i>14.3</i>	<i>0.0</i>	<i>0.0</i>	<i>0.0</i>	<i>28.6</i>	<i>27.3</i>	<i>0.0</i>	<i>0.0</i>	
Subsahara	23.8	16.9	17.6	11.9	21.1	19.6	19.6	9.8	16.7	10.6	
<i>Anteil Frauen (%)</i>	<i>60.0</i>	<i>58.3</i>	<i>75.0</i>	<i>12.5</i>	<i>66.7</i>	<i>40.0</i>	<i>63.6</i>	<i>60.0</i>	<i>70.0</i>	<i>40.0</i>	
Andere / unbek.	19.0	5.6	11.8	17.9	14.0	15.7	26.8	13.7	16.7	23.4	
<i>Anteil Frauen (%)</i>	<i>66.7</i>	<i>75.0</i>	<i>62.5</i>	<i>50.0</i>	<i>37.5</i>	<i>62.5</i>	<i>40.0</i>	<i>28.6</i>	<i>30.0</i>	<i>36.4</i>	

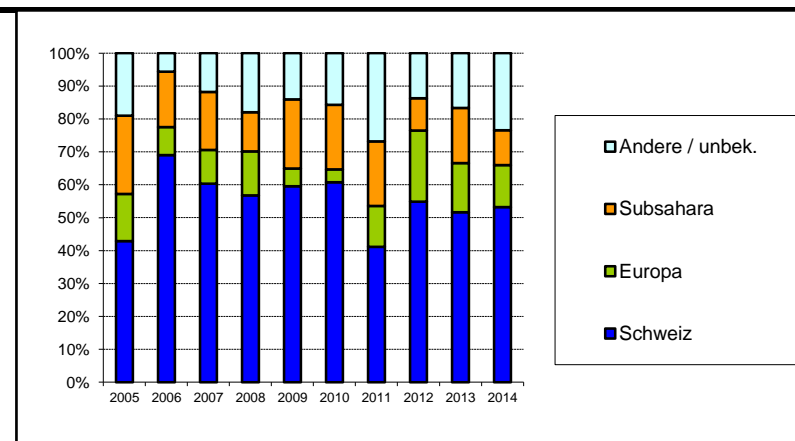

## Aidsfälle im Kanton Bern

### Meldungen der Ärztinnen und Ärzte nach Meldejahr und Ansteckungsweg (mit Anteil Frauen innerhalb der Gruppen)

Ansteckungsweg	Meldejahr											Total		
	bis r													
Heterosexuell	0	0	0	0	0	0	0	0	0	0	0	0	(bis )	0
<i>Anteil Frauen (%)</i>														
MSM	0	0	0	0	0	0	0	0	0	0	0	0		0
IDU	0	0	0	0	0	0	0	0	0	0	0	0		0
<i>Anteil Frauen (%)</i>														
Andere / unbek.	0	0	0	0	0	0	0	0	0	0	0	0		0
<i>Anteil Frauen (%)</i>														
<b>Total</b>	<b>0</b>	<b>0</b>	<b>0</b>	<b>0</b>	<b>0</b>	<b>0</b>	<b>0</b>	<b>0</b>	<b>0</b>	<b>0</b>	<b>0</b>	<b>0</b>		<b>0</b>

MSM: Geschlechtsverkehr zwischen Männern; IDU: Drogeninjektion

### Neue Aidsfälle nach Diagnosejahr und Ansteckungsweg (mit Anteil Frauen innerhalb der Gruppen; ohne Korrektur für Meldeverzögerungen)

Ansteckungsweg	Diagnosejahr											Total	
	bis 2004	2005	2006	2007	2008	2009	2010	2011	2012	2013	2014		
Heterosexuell	192	8	18	11	4	8	12	10	4	6	2	(bis 31.12.2014)	275
<i>Anteil Frauen (%)</i>	46.4	25.0	50.0	54.5	50.0	25.0	41.7	80.0	75.0	66.7	0.0		
MSM	254	4	1	6	3	3	10	6	1	7	2		297
IDU	341	4	3	7	6	5	4	2	2	2	1		377
<i>Anteil Frauen (%)</i>	30.5	25.0	33.3	14.3	0.0	0.0	25.0	0.0	50.0	50.0	0.0		
Andere / unbek.	47	1	0	1	3	2	0	3	0	1	0		58
<i>Anteil Frauen (%)</i>	40.4	0.0		0.0	66.7	50.0		33.3		0.0			
<b>Total</b>	<b>834</b>	<b>17</b>	<b>22</b>	<b>25</b>	<b>16</b>	<b>18</b>	<b>26</b>	<b>21</b>	<b>7</b>	<b>16</b>	<b>5</b>		<b>1007</b>

MSM: Geschlechtsverkehr zwischen Männern; IDU: Drogeninjektion

## Positive HIV-Tests im Kanton Basel-Land

### Meldungen der Bestätigungslabors nach Testjahr und Geschlecht

Geschlecht	Testjahr											Total
	bis 2004	2005	2006	2007	2008	2009	2010	2011	2012	2013	2014 (bis 31.12.2014)	
Männlich	236	10	3	11	12	11	10	11	8	14	6	332
Weiblich	111	7	6	6	5	5	3	3	2	2	4	154
Unbekannt	36	0	0	0	0	0	0	0	0	0	0	36
Anteil Frauen (%)	32.0	41.2	66.7	35.3	29.4	31.3	23.1	21.4	20.0	12.5	40.0	
<b>Total</b>	<b>383</b>	<b>17</b>	<b>9</b>	<b>17</b>	<b>17</b>	<b>16</b>	<b>13</b>	<b>14</b>	<b>10</b>	<b>16</b>	<b>10</b>	<b>522</b>

Die Bestätigungslabors meldeten positive HIV-Testresultate seit 1985. Erkennbare Wiederholungstests bei der gleichen Person wurden ausgeschlossen.

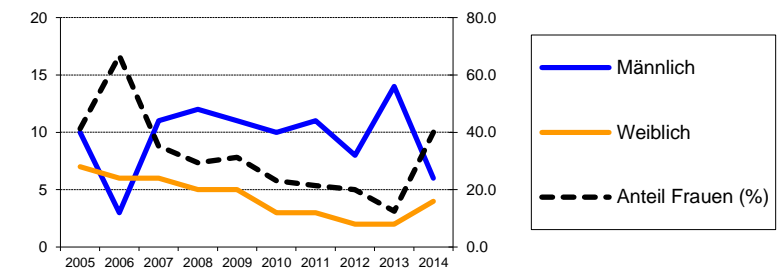

### Ergänzungsmeldungen der Ärztinnen und Ärzte nach Testjahr und Geschlecht

Geschlecht	Testjahr										
	2005	2006	2007	2008	2009	2010	2011	2012	2013	2014 (bis 31.12.2014)	
Männlich	10	3	10	11	8	9	9	8	12	5	
Weiblich	7	6	6	5	3	2	1	2	1	1	
Anteil Frauen (%)	41.2	66.7	37.5	31.3	27.3	18.2	10.0	20.0	7.7	16.7	
<b>Total</b>	<b>17</b>	<b>9</b>	<b>16</b>	<b>16</b>	<b>11</b>	<b>11</b>	<b>10</b>	<b>10</b>	<b>13</b>	<b>6</b>	
<b>% der Labormeldungen</b>	<b>100.0</b>	<b>100.0</b>	<b>94.1</b>	<b>94.1</b>	<b>68.8</b>	<b>84.6</b>	<b>71.4</b>	<b>100.0</b>	<b>81.3</b>	<b>60.0</b>	

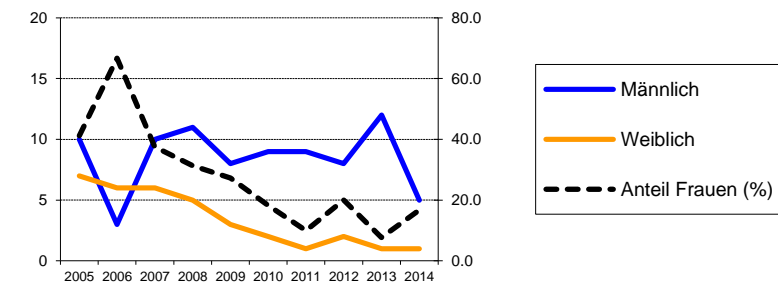

### Relative Anteile der Ansteckungswege (in Prozent) in den HIV-Ergänzungsmeldungen der Ärztinnen und Ärzte (mit Anteil Frauen innerhalb der Gruppen "Heterosexuell" und "IDU")

Ansteckungsweg	Testjahr										
	2005	2006	2007	2008	2009	2010	2011	2012	2013	2014 (bis 31.12.2014)	
Heterosexuell	76.5	66.7	25.0	37.5	72.7	54.5	50.0	60.0	46.2	33.3	
Anteil Frauen (%)	46.2	83.3	75.0	66.7	37.5	33.3	20.0	33.3	16.7	50.0	
MSM	17.6	22.2	43.8	56.3	18.2	27.3	40.0	40.0	53.8	66.7	
IDU	0.0	0.0	18.8	0.0	9.1	0.0	0.0	0.0	0.0	0.0	
Anteil Frauen (%)			66.7		0.0						
Transfusion	0.0	0.0	0.0	0.0	0.0	0.0	0.0	0.0	0.0	0.0	
Mutter-Kind	0.0	0.0	0.0	0.0	0.0	9.1	0.0	0.0	0.0	0.0	
Andere / unbek.	5.9	11.1	12.5	6.3	0.0	9.1	10.0	0.0	0.0	0.0	

MSM: Geschlechtsverkehr zwischen Männern; IDU: Drogeninjektion

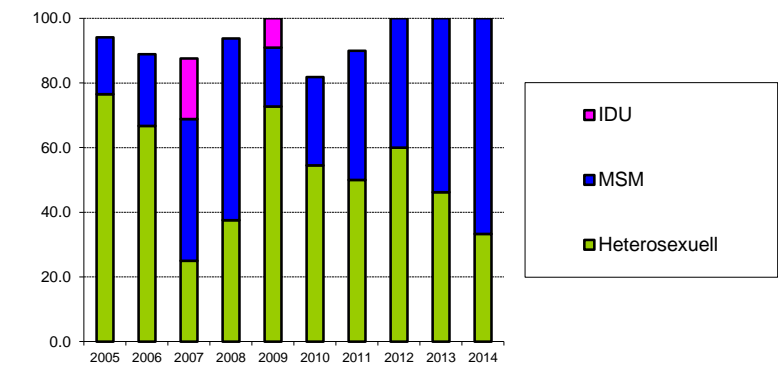

### Relative Anteile der Herkunftsregionen (in Prozent) in den HIV-Ergänzungsmeldungen der Ärztinnen und Ärzte (mit Anteil Frauen innerhalb der Gruppen)

Herkunftsregion	Testjahr										
	2005	2006	2007	2008	2009	2010	2011	2012	2013	2014 (bis 31.12.2014)	
Schweiz	64.7	44.4	31.3	50.0	36.4	45.5	40.0	80.0	38.5	33.3	
Anteil Frauen (%)	45.5	50.0	20.0	12.5	25.0	20.0	0.0	12.5	0.0	0.0	
Europa	11.8	11.1	25.0	18.8	27.3	18.2	10.0	10.0	30.8	33.3	
Anteil Frauen (%)	50.0	0.0	0.0	0.0	33.3	0.0	100.0	0.0	0.0	0.0	
Subsahara	11.8	33.3	12.5	0.0	0.0	18.2	30.0	0.0	15.4	0.0	
Anteil Frauen (%)	0.0	100.0	100.0			0.0	0.0		0.0		
Andere / unbek.	11.8	11.1	31.3	31.3	36.4	18.2	20.0	10.0	15.4	33.3	
Anteil Frauen (%)	50.0	100.0	60.0	80.0	25.0	50.0	0.0	100.0	50.0	50.0	

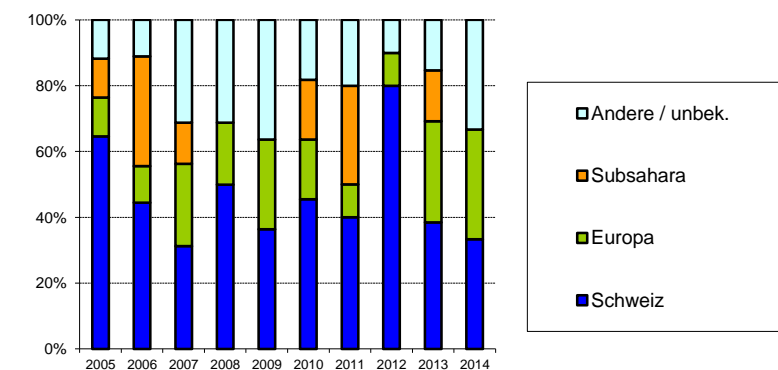

## Aidsfälle im Kanton Basel-Land

### Meldungen der Ärztinnen und Ärzte nach Meldejahr und Ansteckungsweg (mit Anteil Frauen innerhalb der Gruppen)

Ansteckungsweg	Meldejahr											Total		
	bis r													
Heterosexuell	0	0	0	0	0	0	0	0	0	0	0	0	(bis )	0
<i>Anteil Frauen (%)</i>														
MSM	0	0	0	0	0	0	0	0	0	0	0	0		0
IDU	0	0	0	0	0	0	0	0	0	0	0	0		0
<i>Anteil Frauen (%)</i>														
Andere / unbek.	0	0	0	0	0	0	0	0	0	0	0	0		0
<i>Anteil Frauen (%)</i>														
<b>Total</b>	<b>0</b>	<b>0</b>	<b>0</b>	<b>0</b>	<b>0</b>	<b>0</b>	<b>0</b>	<b>0</b>	<b>0</b>	<b>0</b>	<b>0</b>	<b>0</b>		<b>0</b>

MSM: Geschlechtsverkehr zwischen Männern; IDU: Drogeninjektion

### Neue Aidsfälle nach Diagnosejahr und Ansteckungsweg (mit Anteil Frauen innerhalb der Gruppen; ohne Korrektur für Meldeverzögerungen)

Ansteckungsweg	Diagnosejahr											Total	
	bis 2004	2005	2006	2007	2008	2009	2010	2011	2012	2013	2014		
Heterosexuell	50	4	1	1	2	1	6	4	2	1	0	(bis 31.12.2014)	72
<i>Anteil Frauen (%)</i>	40.0	25.0	0.0	100.0	50.0	0.0	66.7	0.0	100.0	0.0			
MSM	60	1	1	5	1	0	1	0	1	1	0		71
IDU	91	2	0	0	0	0	0	1	0	0	0		94
<i>Anteil Frauen (%)</i>	27.5	100.0						0.0					
Andere / unbek.	8	1	0	0	0	0	1	0	0	1	0		11
<i>Anteil Frauen (%)</i>	25.0	100.0					0.0			0.0			
<b>Total</b>	<b>209</b>	<b>8</b>	<b>2</b>	<b>6</b>	<b>3</b>	<b>1</b>	<b>8</b>	<b>5</b>	<b>3</b>	<b>3</b>	<b>0</b>		<b>248</b>

MSM: Geschlechtsverkehr zwischen Männern; IDU: Drogeninjektion

## Positive HIV-Tests im Kanton Basel-Stadt

### Meldungen der Bestätigungslabors nach Testjahr und Geschlecht

Geschlecht	Testjahr											Total
	bis 2004	2005	2006	2007	2008	2009	2010	2011	2012	2013	2014 <i>(bis 31.12.2014)</i>	
Männlich	716	28	13	26	20	10	10	12	15	16	7	873
Weiblich	318	7	9	9	8	12	6	6	5	2	4	386
Unbekannt	85	0	0	0	0	0	0	0	0	0	1	86
<i>Anteil Frauen (%)</i>	<i>30.8</i>	<i>20.0</i>	<i>40.9</i>	<i>25.7</i>	<i>28.6</i>	<i>54.6</i>	<i>37.5</i>	<i>33.3</i>	<i>25.0</i>	<i>11.1</i>	<i>36.4</i>	
<b>Total</b>	<b>1119</b>	<b>35</b>	<b>22</b>	<b>35</b>	<b>28</b>	<b>22</b>	<b>16</b>	<b>18</b>	<b>20</b>	<b>18</b>	<b>12</b>	<b>1345</b>

Die Bestätigungslabors meldeten positive HIV-Testresultate seit 1985. Erkennbare Wiederholungstests bei der gleichen Person wurden ausgeschlossen.

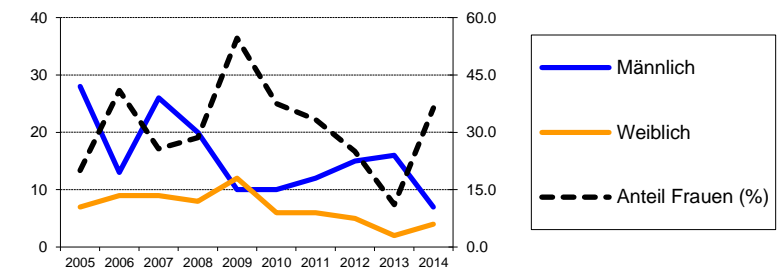

### Ergänzungsmeldungen der Ärztinnen und Ärzte nach Testjahr und Geschlecht

Geschlecht	Testjahr										2014 <i>(bis 31.12.2014)</i>
	2005	2006	2007	2008	2009	2010	2011	2012	2013		
Männlich	26	13	23	19	10	8	11	11	14	5	
Weiblich	6	9	7	7	12	6	6	4	0	3	
<i>Anteil Frauen (%)</i>	<i>18.8</i>	<i>40.9</i>	<i>23.3</i>	<i>26.9</i>	<i>54.5</i>	<i>42.9</i>	<i>35.3</i>	<i>26.7</i>	<i>0.0</i>	<i>37.5</i>	
<b>Total</b>	<b>32</b>	<b>22</b>	<b>30</b>	<b>26</b>	<b>22</b>	<b>14</b>	<b>17</b>	<b>15</b>	<b>14</b>	<b>8</b>	
<b>% der Labormeldungen</b>	<i>91.4</i>	<i>100.0</i>	<i>85.7</i>	<i>92.9</i>	<i>100.0</i>	<i>87.5</i>	<i>94.4</i>	<i>75.0</i>	<i>77.8</i>	<i>66.7</i>	

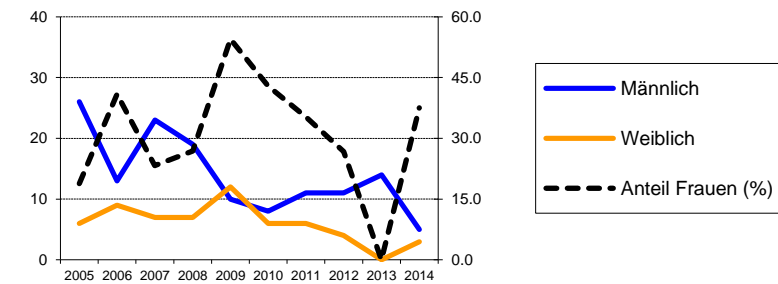

### Relative Anteile der Ansteckungswege (in Prozent) in den HIV-Ergänzungsmeldungen der Ärztinnen und Ärzte (mit Anteil Frauen innerhalb der Gruppen "Heterosexuell" und "IDU")

Ansteckungsweg	Testjahr										2014 <i>(bis 31.12.2014)</i>
	2005	2006	2007	2008	2009	2010	2011	2012	2013		
Heterosexuell	37.5	50.0	40.0	38.5	63.6	50.0	47.1	46.7	35.7	37.5	
<i>Anteil Frauen (%)</i>	<i>41.7</i>	<i>63.6</i>	<i>41.7</i>	<i>60.0</i>	<i>85.7</i>	<i>57.1</i>	<i>62.5</i>	<i>57.1</i>	<i>0.0</i>	<i>100.0</i>	
MSM	50.0	27.3	50.0	53.8	31.8	14.3	41.2	53.3	57.1	62.5	
IDU	9.4	18.2	6.7	0.0	4.5	28.6	5.9	0.0	0.0	0.0	
<i>Anteil Frauen (%)</i>	<i>33.3</i>	<i>50.0</i>	<i>50.0</i>	<i>0.0</i>	<i>0.0</i>	<i>25.0</i>	<i>100.0</i>				
Transfusion	0.0	0.0	0.0	0.0	0.0	0.0	0.0	0.0	0.0	0.0	
Mutter-Kind	0.0	0.0	0.0	0.0	0.0	0.0	0.0	0.0	0.0	0.0	
Andere / unbek.	3.1	4.5	3.3	7.7	0.0	7.1	5.9	0.0	7.1	0.0	

MSM: Geschlechtsverkehr zwischen Männern; IDU: Drogeninjektion

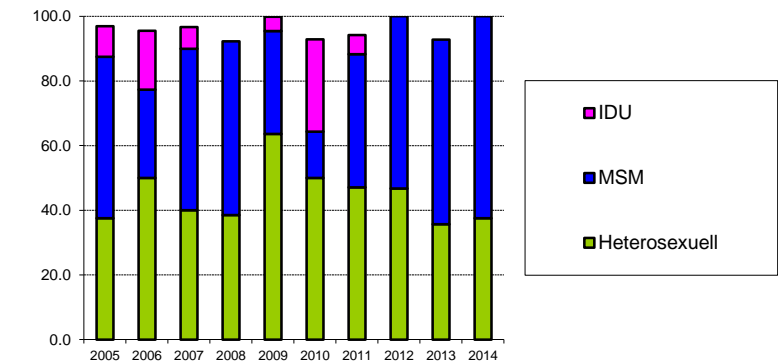

### Relative Anteile der Herkunftsregionen (in Prozent) in den HIV-Ergänzungsmeldungen der Ärztinnen und Ärzte (mit Anteil Frauen innerhalb der Gruppen)

Herkunftsregion	Testjahr										2014 <i>(bis 31.12.2014)</i>
	2005	2006	2007	2008	2009	2010	2011	2012	2013		
Schweiz	53.1	68.2	36.7	42.3	45.5	42.9	52.9	20.0	42.9	50.0	
<i>Anteil Frauen (%)</i>	<i>11.8</i>	<i>33.3</i>	<i>27.3</i>	<i>9.1</i>	<i>40.0</i>	<i>50.0</i>	<i>33.3</i>	<i>0.0</i>	<i>0.0</i>	<i>0.0</i>	
Europa	9.4	13.6	30.0	15.4	0.0	7.1	5.9	40.0	28.6	25.0	
<i>Anteil Frauen (%)</i>	<i>0.0</i>	<i>33.3</i>	<i>0.0</i>	<i>25.0</i>		<i>0.0</i>	<i>0.0</i>	<i>33.3</i>	<i>0.0</i>	<i>100.0</i>	
Subsahara	21.9	9.1	13.3	15.4	13.6	7.1	23.5	6.7	7.1	12.5	
<i>Anteil Frauen (%)</i>	<i>57.1</i>	<i>100.0</i>	<i>50.0</i>	<i>50.0</i>	<i>100.0</i>	<i>0.0</i>	<i>50.0</i>	<i>100.0</i>	<i>0.0</i>	<i>100.0</i>	
Andere / unbek.	15.6	9.1	20.0	26.9	40.9	42.9	17.6	33.3	21.4	12.5	
<i>Anteil Frauen (%)</i>	<i>0.0</i>	<i>50.0</i>	<i>33.3</i>	<i>42.9</i>	<i>55.6</i>	<i>50.0</i>	<i>33.3</i>	<i>20.0</i>	<i>0.0</i>	<i>0.0</i>	

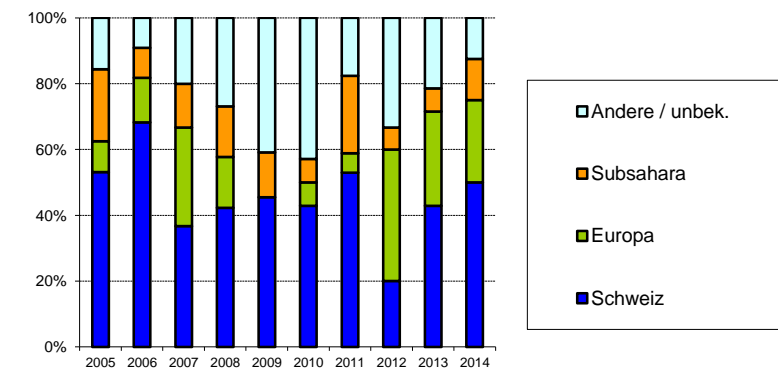

## Aidsfälle im Kanton Basel-Stadt

### Meldungen der Ärztinnen und Ärzte nach Meldejahr und Ansteckungsweg (mit Anteil Frauen innerhalb der Gruppen)

Ansteckungsweg	Meldejahr											Total		
	bis r													
Heterosexuell	0	0	0	0	0	0	0	0	0	0	0	0	(bis )	0
<i>Anteil Frauen (%)</i>														
MSM	0	0	0	0	0	0	0	0	0	0	0	0		0
IDU	0	0	0	0	0	0	0	0	0	0	0	0		0
<i>Anteil Frauen (%)</i>														
Andere / unbek.	0	0	0	0	0	0	0	0	0	0	0	0		0
<i>Anteil Frauen (%)</i>														
<b>Total</b>	<b>0</b>	<b>0</b>	<b>0</b>	<b>0</b>	<b>0</b>	<b>0</b>	<b>0</b>	<b>0</b>	<b>0</b>	<b>0</b>	<b>0</b>	<b>0</b>		<b>0</b>

MSM: Geschlechtsverkehr zwischen Männern; IDU: Drogeninjektion

### Neue Aidsfälle nach Diagnosejahr und Ansteckungsweg (mit Anteil Frauen innerhalb der Gruppen; ohne Korrektur für Meldeverzögerungen)

Ansteckungsweg	Diagnosejahr											Total	
	bis 2004	2005	2006	2007	2008	2009	2010	2011	2012	2013	2014		
Heterosexuell	75	9	5	4	6	8	2	5	2	1	1	(bis 31.12.2014)	118
<i>Anteil Frauen (%)</i>	45.3	22.2	60.0	50.0	50.0	75.0	50.0	60.0	0.0	0.0	100.0		
MSM	187	4	0	2	2	4	3	0	3	3	3		211
IDU	197	2	2	3	1	1	1	1	1	1	0		210
<i>Anteil Frauen (%)</i>	37.1	50.0	50.0	100.0	100.0	100.0	0.0	100.0	0.0	100.0			
Andere / unbek.	12	0	0	0	0	1	1	1	0	0	1		16
<i>Anteil Frauen (%)</i>	50.0					0.0	0.0	0.0		0.0			
<b>Total</b>	<b>471</b>	<b>15</b>	<b>7</b>	<b>9</b>	<b>9</b>	<b>14</b>	<b>7</b>	<b>7</b>	<b>6</b>	<b>5</b>	<b>5</b>		<b>555</b>

MSM: Geschlechtsverkehr zwischen Männern; IDU: Drogeninjektion

## Positive HIV-Tests im Kanton Freiburg

### Meldungen der Bestätigungslabors nach Testjahr und Geschlecht

Geschlecht	Testjahr											Total
	bis 2004	2005	2006	2007	2008	2009	2010	2011	2012	2013	2014 (bis 31.12.2014)	
Männlich	288	7	9	10	12	9	8	8	16	7	18	392
Weiblich	189	13	3	5	8	4	5	4	8	4	4	247
Unbekannt	121	0	0	0	0	0	0	0	0	0	1	122
<i>Anteil Frauen (%)</i>	<i>39.6</i>	<i>65.0</i>	<i>25.0</i>	<i>33.3</i>	<i>40.0</i>	<i>30.8</i>	<i>38.5</i>	<i>33.3</i>	<i>33.3</i>	<i>36.4</i>	<i>18.2</i>	
<b>Total</b>	<b>598</b>	<b>20</b>	<b>12</b>	<b>15</b>	<b>20</b>	<b>13</b>	<b>13</b>	<b>12</b>	<b>24</b>	<b>11</b>	<b>23</b>	<b>761</b>

Die Bestätigungslabors meldeten positive HIV-Testresultate seit 1985. Erkennbare Wiederholungstests bei der gleichen Person wurden ausgeschlossen.

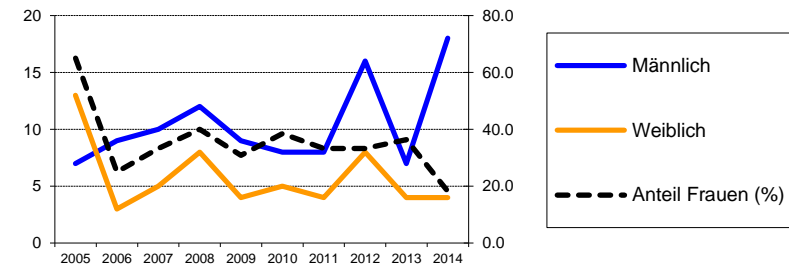

### Ergänzungsmeldungen der Ärztinnen und Ärzte nach Testjahr und Geschlecht

Geschlecht	Testjahr										2014 (bis 31.12.2014)
	2005	2006	2007	2008	2009	2010	2011	2012	2013		
Männlich	7	9	9	11	8	8	6	10	7	13	
Weiblich	13	3	5	6	4	4	2	7	2	3	
<i>Anteil Frauen (%)</i>	<i>65.0</i>	<i>25.0</i>	<i>35.7</i>	<i>35.3</i>	<i>33.3</i>	<i>33.3</i>	<i>25.0</i>	<i>41.2</i>	<i>22.2</i>	<i>18.8</i>	
<b>Total</b>	<b>20</b>	<b>12</b>	<b>14</b>	<b>17</b>	<b>12</b>	<b>12</b>	<b>8</b>	<b>17</b>	<b>9</b>	<b>16</b>	
<b>% der Labormeldungen</b>	<i>100.0</i>	<i>100.0</i>	<i>93.3</i>	<i>85.0</i>	<i>92.3</i>	<i>92.3</i>	<i>66.7</i>	<i>70.8</i>	<i>81.8</i>	<i>69.6</i>	

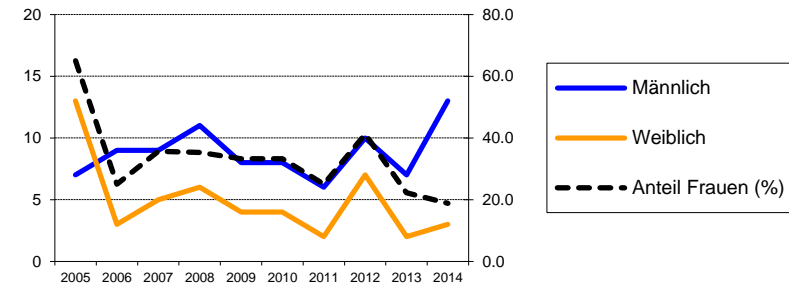

### Relative Anteile der Ansteckungswege (in Prozent) in den HIV-Ergänzungsmeldungen der Ärztinnen und Ärzte (mit Anteil Frauen innerhalb der Gruppen "Heterosexuell" und "IDU")

Ansteckungsweg	Testjahr										2014 (bis 31.12.2014)
	2005	2006	2007	2008	2009	2010	2011	2012	2013		
Heterosexuell	75.0	41.7	71.4	64.7	66.7	75.0	37.5	76.5	77.8	31.3	
<i>Anteil Frauen (%)</i>	<i>66.7</i>	<i>60.0</i>	<i>50.0</i>	<i>54.5</i>	<i>37.5</i>	<i>44.4</i>	<i>66.7</i>	<i>46.2</i>	<i>28.6</i>	<i>60.0</i>	
MSM	5.0	50.0	28.6	29.4	16.7	25.0	62.5	11.8	22.2	50.0	
IDU	15.0	0.0	0.0	0.0	0.0	0.0	0.0	5.9	0.0	0.0	
<i>Anteil Frauen (%)</i>	<i>66.7</i>							<i>0.0</i>			
Transfusion	0.0	0.0	0.0	0.0	0.0	0.0	0.0	0.0	0.0	0.0	
Mutter-Kind	5.0	0.0	0.0	0.0	0.0	0.0	0.0	5.9	0.0	0.0	
Andere / unbek.	0.0	8.3	0.0	5.9	16.7	0.0	0.0	0.0	0.0	18.8	

MSM: Geschlechtsverkehr zwischen Männern; IDU: Drogeninjektion

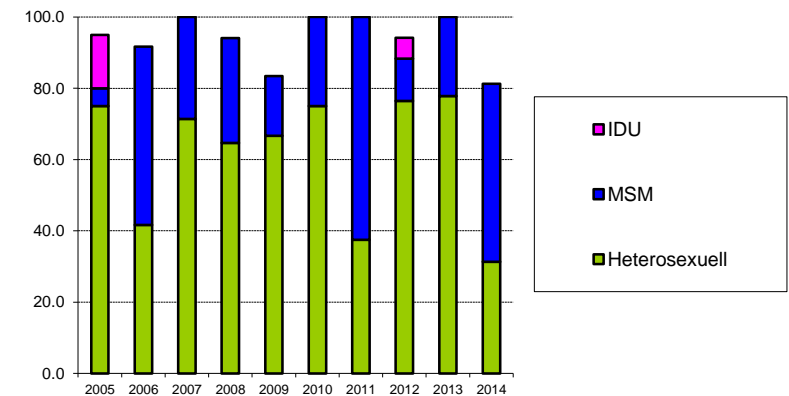

### Relative Anteile der Herkunftsregionen (in Prozent) in den HIV-Ergänzungsmeldungen der Ärztinnen und Ärzte (mit Anteil Frauen innerhalb der Gruppen)

Herkunftsregion	Testjahr										2014 (bis 31.12.2014)
	2005	2006	2007	2008	2009	2010	2011	2012	2013		
Schweiz	35.0	66.7	28.6	41.2	33.3	41.7	12.5	41.2	22.2	43.8	
<i>Anteil Frauen (%)</i>	<i>28.6</i>	<i>25.0</i>	<i>0.0</i>	<i>14.3</i>	<i>25.0</i>	<i>0.0</i>	<i>0.0</i>	<i>28.6</i>	<i>0.0</i>	<i>0.0</i>	
Europa	5.0	0.0	0.0	11.8	16.7	0.0	25.0	17.6	11.1	25.0	
<i>Anteil Frauen (%)</i>	<i>0.0</i>			<i>0.0</i>	<i>0.0</i>		<i>0.0</i>	<i>33.3</i>	<i>0.0</i>	<i>25.0</i>	
Subsahara	55.0	16.7	57.1	29.4	41.7	33.3	25.0	5.9	33.3	12.5	
<i>Anteil Frauen (%)</i>	<i>90.9</i>	<i>0.0</i>	<i>62.5</i>	<i>60.0</i>	<i>40.0</i>	<i>75.0</i>	<i>100.0</i>	<i>100.0</i>	<i>33.3</i>	<i>50.0</i>	
Andere / unbek.	5.0	16.7	14.3	17.6	8.3	25.0	37.5	35.3	33.3	18.8	
<i>Anteil Frauen (%)</i>	<i>100.0</i>	<i>50.0</i>	<i>0.0</i>	<i>66.7</i>	<i>100.0</i>	<i>33.3</i>	<i>0.0</i>	<i>50.0</i>	<i>33.3</i>	<i>33.3</i>	

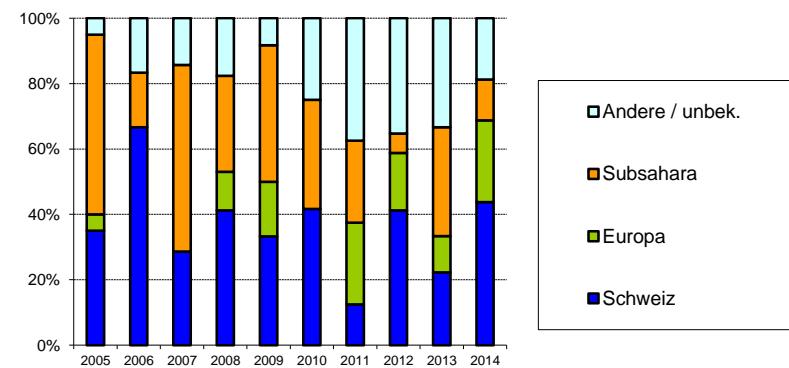



## Aidsfälle im Kanton Freiburg

### Meldungen der Ärztinnen und Ärzte nach Meldejahr und Ansteckungsweg (mit Anteil Frauen innerhalb der Gruppen)

Ansteckungsweg	Meldejahr											Total		
	bis r													
Heterosexuell	0	0	0	0	0	0	0	0	0	0	0	0	(bis )	0
<i>Anteil Frauen (%)</i>														
MSM	0	0	0	0	0	0	0	0	0	0	0	0		0
IDU	0	0	0	0	0	0	0	0	0	0	0	0		0
<i>Anteil Frauen (%)</i>														
Andere / unbek.	0	0	0	0	0	0	0	0	0	0	0	0		0
<i>Anteil Frauen (%)</i>														
<b>Total</b>	<b>0</b>	<b>0</b>	<b>0</b>	<b>0</b>	<b>0</b>	<b>0</b>	<b>0</b>	<b>0</b>	<b>0</b>	<b>0</b>	<b>0</b>	<b>0</b>		<b>0</b>

MSM: Geschlechtsverkehr zwischen Männern; IDU: Drogeninjektion

### Neue Aidsfälle nach Diagnosejahr und Ansteckungsweg (mit Anteil Frauen innerhalb der Gruppen; ohne Korrektur für Meldeverzögerungen)

Ansteckungsweg	Diagnosejahr											Total	
	bis 2004	2005	2006	2007	2008	2009	2010	2011	2012	2013	2014		
Heterosexuell	46	0	0	3	3	1	3	0	0	1	1	(bis 31.12.2014)	58
<i>Anteil Frauen (%)</i>	43.5			33.3	66.7	0.0	0.0			0.0	0.0		
MSM	48	2	0	0	0	1	2	1	1	0	1		56
IDU	28	0	0	0	0	0	0	0	0	0	0		28
<i>Anteil Frauen (%)</i>	35.7												
Andere / unbek.	8	0	0	0	0	1	0	0	0	1	1		11
<i>Anteil Frauen (%)</i>	50.0					0.0				0.0	0.0		
<b>Total</b>	<b>130</b>	<b>2</b>	<b>0</b>	<b>3</b>	<b>3</b>	<b>3</b>	<b>5</b>	<b>1</b>	<b>1</b>	<b>2</b>	<b>3</b>		<b>153</b>

MSM: Geschlechtsverkehr zwischen Männern; IDU: Drogeninjektion

## Positive HIV-Tests im Kanton Gené

### Meldungen der Bestatigungslabors nach Testjahr und Geschlecht

Geschlecht	Testjahr											Total
	bis 2004	2005	2006	2007	2008	2009	2010	2011	2012	2013	2014 (bis 31.12.2014)	
Mannlich	2496	55	53	52	53	43	38	33	59	46	39	2967
Weiblich	1146	32	36	30	41	29	21	12	18	22	18	1405
Unbekannt	387	0	1	0	3	2	0	3	1	0	0	397
<i>Anteil Frauen (%)</i>	<i>31.5</i>	<i>36.8</i>	<i>40.5</i>	<i>36.6</i>	<i>43.6</i>	<i>40.3</i>	<i>35.6</i>	<i>26.7</i>	<i>23.4</i>	<i>32.4</i>	<i>31.6</i>	
<b>Total</b>	<b>4029</b>	<b>87</b>	<b>90</b>	<b>82</b>	<b>97</b>	<b>74</b>	<b>59</b>	<b>48</b>	<b>78</b>	<b>68</b>	<b>57</b>	<b>4769</b>

Die Bestatigungslabors meldeten positive HIV-Testresultate seit 1985. Erkennbare Wiederholungstests bei der gleichen Person wurden ausgeschlossen.

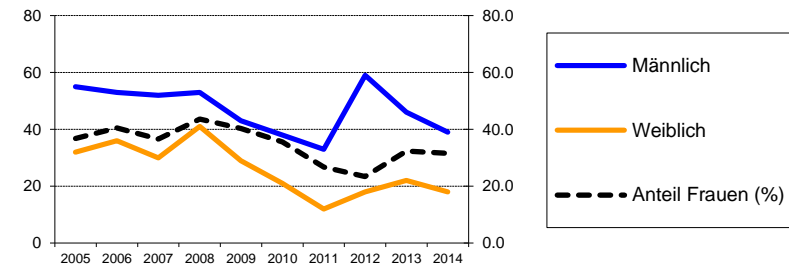

### Erganzungsmeldungen der Arztinnen und Arzte nach Testjahr und Geschlecht

Geschlecht	Testjahr										
	2005	2006	2007	2008	2009	2010	2011	2012	2013	2014 (bis 31.12.2014)	
Mannlich	53	50	49	51	38	36	34	56	45	36	
Weiblich	31	34	28	39	23	18	13	18	20	16	
<i>Anteil Frauen (%)</i>	<i>36.9</i>	<i>40.5</i>	<i>36.4</i>	<i>43.3</i>	<i>37.7</i>	<i>33.3</i>	<i>27.7</i>	<i>24.3</i>	<i>30.8</i>	<i>30.8</i>	
<b>Total</b>	<b>84</b>	<b>84</b>	<b>77</b>	<b>90</b>	<b>61</b>	<b>54</b>	<b>47</b>	<b>74</b>	<b>65</b>	<b>52</b>	
<b>% der Labormeldungen</b>	<b>96.6</b>	<b>93.3</b>	<b>93.9</b>	<b>92.8</b>	<b>82.4</b>	<b>91.5</b>	<b>97.9</b>	<b>94.9</b>	<b>95.6</b>	<b>91.2</b>	

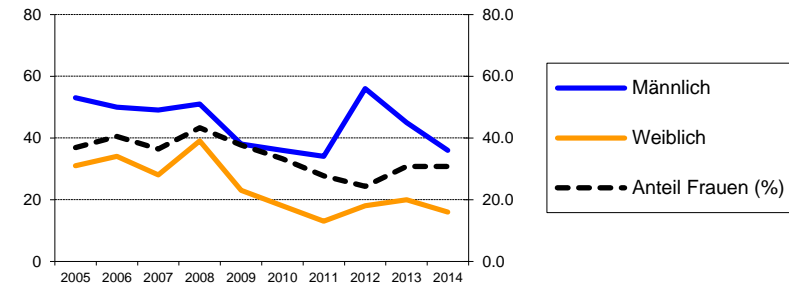

### Relative Anteile der Ansteckungswege (in Prozent) in den HIV-Erganzungsmeldungen der Arztinnen und Arzte (mit Anteil Frauen innerhalb der Gruppen "Heterosexuell" und "IDU")

Ansteckungsweg	Testjahr										
	2005	2006	2007	2008	2009	2010	2011	2012	2013	2014 (bis 31.12.2014)	
Heterosexuell	54.8	56.0	51.9	53.3	45.9	59.3	61.7	45.9	49.2	46.2	
<i>Anteil Frauen (%)</i>	<i>54.3</i>	<i>51.1</i>	<i>47.5</i>	<i>70.8</i>	<i>60.7</i>	<i>50.0</i>	<i>41.4</i>	<i>38.2</i>	<i>50.0</i>	<i>54.2</i>	
MSM	34.5	23.8	32.5	32.2	37.7	29.6	29.8	40.5	38.5	44.2	
IDU	6.0	10.7	2.6	2.2	3.3	5.6	0.0	4.1	1.5	3.8	
<i>Anteil Frauen (%)</i>	<i>60.0</i>	<i>44.4</i>	<i>50.0</i>	<i>0.0</i>	<i>50.0</i>	<i>33.3</i>		<i>33.3</i>	<i>0.0</i>	<i>50.0</i>	
Transfusion	1.2	1.2	2.6	2.2	4.9	1.9	2.1	1.4	1.5	1.9	
Mutter-Kind	1.2	0.0	2.6	0.0	0.0	0.0	0.0	0.0	1.5	0.0	
Andere / unbek.	2.4	8.3	7.8	10.0	8.2	3.7	6.4	8.1	7.7	3.8	

MSM: Geschlechtsverkehr zwischen Mannern; IDU: Drogeninjektion

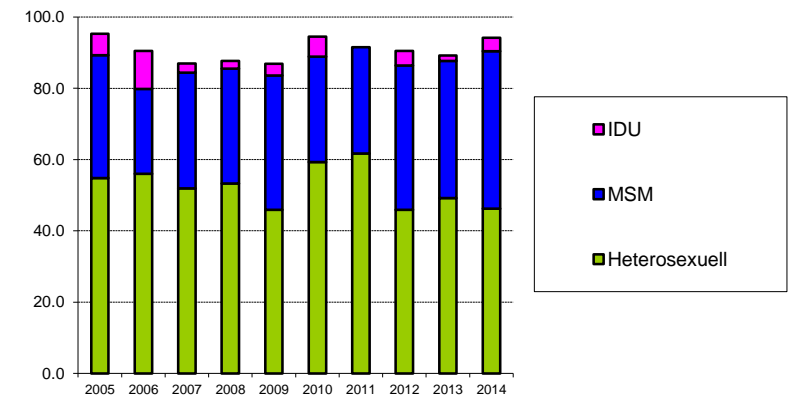

### Relative Anteile der Herkunftsregionen (in Prozent) in den HIV-Erganzungsmeldungen der Arztinnen und Arzte (mit Anteil Frauen innerhalb der Gruppen)

Herkunftsregion	Testjahr										
	2005	2006	2007	2008	2009	2010	2011	2012	2013	2014 (bis 31.12.2014)	
Schweiz	34.5	33.3	23.4	27.8	27.9	24.1	19.1	20.3	26.2	34.6	
<i>Anteil Frauen (%)</i>	<i>10.3</i>	<i>32.1</i>	<i>11.1</i>	<i>8.0</i>	<i>17.6</i>	<i>15.4</i>	<i>33.3</i>	<i>20.0</i>	<i>23.5</i>	<i>11.1</i>	
Europa	9.5	7.1	7.8	14.4	16.4	14.8	21.3	16.2	18.5	13.5	
<i>Anteil Frauen (%)</i>	<i>25.0</i>	<i>16.7</i>	<i>0.0</i>	<i>30.8</i>	<i>10.0</i>	<i>12.5</i>	<i>20.0</i>	<i>16.7</i>	<i>8.3</i>	<i>42.9</i>	
Subsahara	32.1	32.1	37.7	28.9	24.6	31.5	34.0	25.7	27.7	17.3	
<i>Anteil Frauen (%)</i>	<i>59.3</i>	<i>70.4</i>	<i>65.5</i>	<i>69.2</i>	<i>53.3</i>	<i>47.1</i>	<i>43.8</i>	<i>36.8</i>	<i>55.6</i>	<i>55.6</i>	
Andere / unbek.	23.8	27.4	31.2	28.9	31.1	29.6	25.5	37.8	27.7	34.6	
<i>Anteil Frauen (%)</i>	<i>50.0</i>	<i>21.7</i>	<i>29.2</i>	<i>57.7</i>	<i>57.9</i>	<i>43.8</i>	<i>8.3</i>	<i>21.4</i>	<i>27.8</i>	<i>33.3</i>	

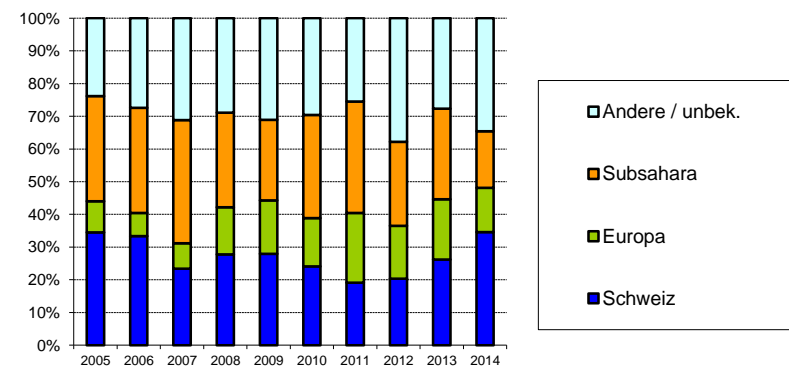

## Aidsfälle im Kanton Genf

### Meldungen der Ärztinnen und Ärzte nach Meldejahr und Ansteckungsweg (mit Anteil Frauen innerhalb der Gruppen)

Ansteckungsweg	Meldejahr											Total		
	bis r													
Heterosexuell	0	0	0	0	0	0	0	0	0	0	0	0	(bis )	0
<i>Anteil Frauen (%)</i>														
MSM	0	0	0	0	0	0	0	0	0	0	0	0		0
IDU	0	0	0	0	0	0	0	0	0	0	0	0		0
<i>Anteil Frauen (%)</i>														
Andere / unbek.	0	0	0	0	0	0	0	0	0	0	0	0		0
<i>Anteil Frauen (%)</i>														
<b>Total</b>	<b>0</b>	<b>0</b>	<b>0</b>	<b>0</b>	<b>0</b>	<b>0</b>	<b>0</b>	<b>0</b>	<b>0</b>	<b>0</b>	<b>0</b>	<b>0</b>		<b>0</b>

MSM: Geschlechtsverkehr zwischen Männern; IDU: Drogeninjektion

### Neue Aidsfälle nach Diagnosejahr und Ansteckungsweg (mit Anteil Frauen innerhalb der Gruppen; ohne Korrektur für Meldeverzögerungen)

Ansteckungsweg	Diagnosejahr											Total	
	bis 2004	2005	2006	2007	2008	2009	2010	2011	2012	2013	2014		
Heterosexuell	263	7	11	9	7	9	6	3	6	5	4	(bis 31.12.2014)	330
<i>Anteil Frauen (%)</i>	42.6	42.9	36.4	11.1	42.9	22.2	83.3	0.0	33.3	80.0	50.0		
MSM	348	4	2	5	4	4	6	2	3	2	0		380
IDU	353	3	1	1	1	0	0	1	0	0	0		360
<i>Anteil Frauen (%)</i>	33.7	0.0	0.0	100.0	0.0			100.0					
Andere / unbek.	51	1	1	2	3	3	1	0	2	0	2		66
<i>Anteil Frauen (%)</i>	39.2	0.0	100.0	0.0	33.3	66.7	100.0		0.0		100.0		
<b>Total</b>	<b>1015</b>	<b>15</b>	<b>15</b>	<b>17</b>	<b>15</b>	<b>16</b>	<b>13</b>	<b>6</b>	<b>11</b>	<b>7</b>	<b>6</b>		<b>1136</b>

MSM: Geschlechtsverkehr zwischen Männern; IDU: Drogeninjektion

## Positive HIV-Tests im Kanton Glarus

### Meldungen der Bestätigungslabors nach Testjahr und Geschlecht

Geschlecht	Testjahr											Total
	bis 2004	2005	2006	2007	2008	2009	2010	2011	2012	2013	2014 (bis 31.12.2014)	
Männlich	43	2	0	2	3	0	2	1	2	1	1	57
Weiblich	22	0	0	1	1	1	0	0	1	0	1	27
Unbekannt	2	0	0	0	0	0	0	0	0	0	0	2
Anteil Frauen (%)	33.9	0.0		33.3	25.0	100.0	0.0	0.0	33.3	0.0	50.0	
<b>Total</b>	<b>67</b>	<b>2</b>	<b>0</b>	<b>3</b>	<b>4</b>	<b>1</b>	<b>2</b>	<b>1</b>	<b>3</b>	<b>1</b>	<b>2</b>	<b>86</b>

Die Bestätigungslabors meldeten positive HIV-Testresultate seit 1985. Erkennbare Wiederholungstests bei der gleichen Person wurden ausgeschlossen.

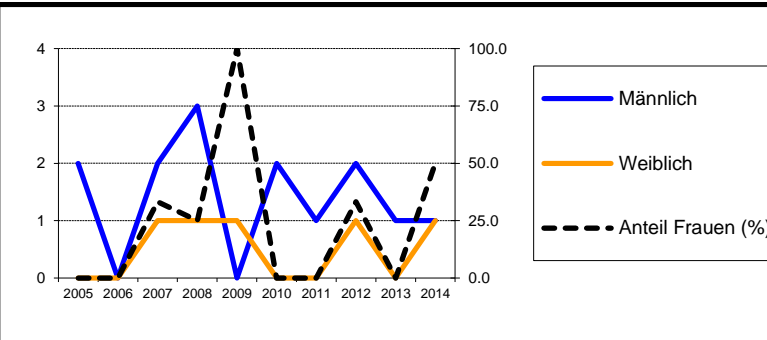

### Ergänzungsmeldungen der Ärztinnen und Ärzte nach Testjahr und Geschlecht

Geschlecht	Testjahr										Total
	2005	2006	2007	2008	2009	2010	2011	2012	2013	2014 (bis 31.12.2014)	
Männlich	2	0	1	3	0	1	0	2	1	1	
Weiblich	0	0	1	1	1	0	0	1	0	1	
Anteil Frauen (%)	0.0		50.0	25.0	100.0	0.0		33.3	0.0	50.0	
<b>Total</b>	<b>2</b>	<b>0</b>	<b>2</b>	<b>4</b>	<b>1</b>	<b>1</b>	<b>0</b>	<b>3</b>	<b>1</b>	<b>2</b>	
% der Labormeldungen	100.0		66.7	100.0	100.0	50.0	0.0	100.0	100.0	100.0	

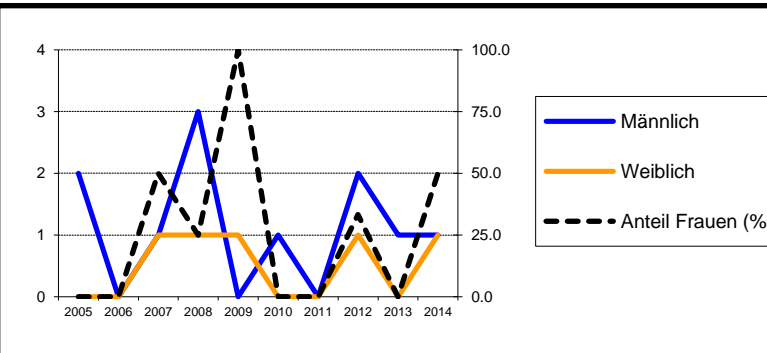

### Relative Anteile der Ansteckungswege (in Prozent) in den HIV-Ergänzungsmeldungen der Ärztinnen und Ärzte (mit Anteil Frauen innerhalb der Gruppen "Heterosexuell" und "IDU")

Ansteckungsweg	Testjahr									
	2005	2006	2007	2008	2009	2010	2011	2012	2013	2014 (bis 31.12.2014)
Heterosexuell	0.0	0.0	100.0	25.0	100.0	0.0	0.0	66.7	0.0	50.0
Anteil Frauen (%)			50.0	0.0	100.0			50.0		100.0
MSM	100.0	0.0	0.0	25.0	0.0	100.0	0.0	33.3	100.0	50.0
IDU	0.0	0.0	0.0	0.0	0.0	0.0	0.0	0.0	0.0	0.0
Anteil Frauen (%)										
Transfusion	0.0	0.0	0.0	0.0	0.0	0.0	0.0	0.0	0.0	0.0
Mutter-Kind	0.0	0.0	0.0	0.0	0.0	0.0	0.0	0.0	0.0	0.0
Andere / unbek.	0.0	0.0	0.0	50.0	0.0	0.0	0.0	0.0	0.0	0.0

MSM: Geschlechtsverkehr zwischen Männern; IDU: Drogeninjektion

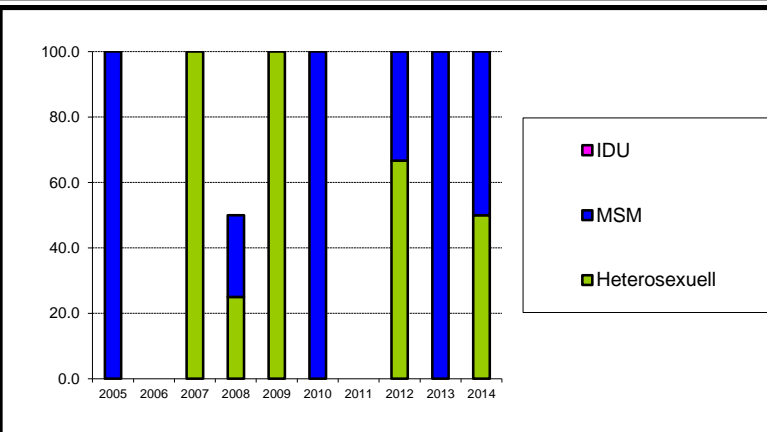

### Relative Anteile der Herkunftsregionen (in Prozent) in den HIV-Ergänzungsmeldungen der Ärztinnen und Ärzte (mit Anteil Frauen innerhalb der Gruppen)

Herkunftsregion	Testjahr									
	2005	2006	2007	2008	2009	2010	2011	2012	2013	2014 (bis 31.12.2014)
Schweiz	100.0	0.0	100.0	100.0	0.0	0.0	0.0	33.3	100.0	50.0
Anteil Frauen (%)	0.0		50.0	25.0				100.0	0.0	100.0
Europa	0.0	0.0	0.0	0.0	0.0	0.0	0.0	33.3	0.0	50.0
Anteil Frauen (%)								0.0		0.0
Subsahara	0.0	0.0	0.0	0.0	100.0	0.0	0.0	0.0	0.0	0.0
Anteil Frauen (%)					100.0					
Andere / unbek.	0.0	0.0	0.0	0.0	0.0	100.0	0.0	33.3	0.0	0.0
Anteil Frauen (%)						0.0		0.0		0.0

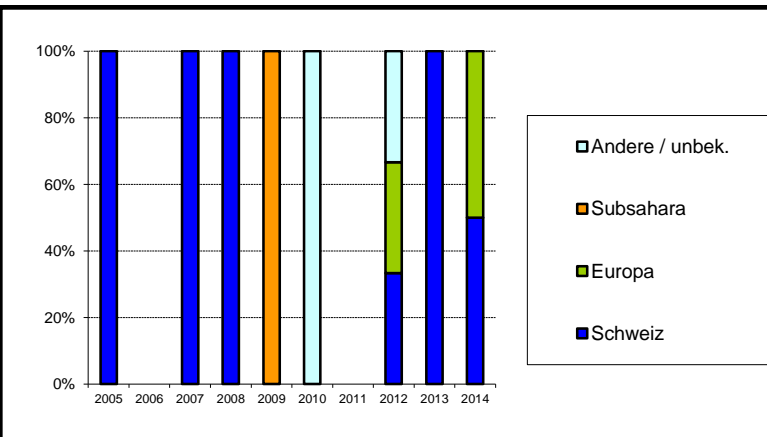

## Aidsfälle im Kanton Glarus

### Meldungen der Ärztinnen und Ärzte nach Meldejahr und Ansteckungsweg (mit Anteil Frauen innerhalb der Gruppen)

Ansteckungsweg	Meldejahr											Total		
	bis r													
Heterosexuell	0	0	0	0	0	0	0	0	0	0	0	0	(bis )	0
<i>Anteil Frauen (%)</i>														
MSM	0	0	0	0	0	0	0	0	0	0	0	0		0
IDU	0	0	0	0	0	0	0	0	0	0	0	0		0
<i>Anteil Frauen (%)</i>														
Andere / unbek.	0	0	0	0	0	0	0	0	0	0	0	0		0
<i>Anteil Frauen (%)</i>														
<b>Total</b>	<b>0</b>	<b>0</b>	<b>0</b>	<b>0</b>	<b>0</b>	<b>0</b>	<b>0</b>	<b>0</b>	<b>0</b>	<b>0</b>	<b>0</b>	<b>0</b>		<b>0</b>

MSM: Geschlechtsverkehr zwischen Männern; IDU: Drogeninjektion

### Neue Aidsfälle nach Diagnosejahr und Ansteckungsweg (mit Anteil Frauen innerhalb der Gruppen; ohne Korrektur für Meldeverzögerungen)

Ansteckungsweg	Diagnosejahr											Total	
	bis 2004	2005	2006	2007	2008	2009	2010	2011	2012	2013	2014		
Heterosexuell	10	1	0	0	0	1	0	1	0	0	0	(bis 31.12.2014)	13
<i>Anteil Frauen (%)</i>	60.0	0.0				0.0		100.0					
MSM	4	0	0	0	0	0	0	0	1	1	0		6
IDU	20	0	0	0	0	0	0	0	0	0	0		20
<i>Anteil Frauen (%)</i>	35.0												
Andere / unbek.	3	0	0	0	1	0	0	0	0	0	0		4
<i>Anteil Frauen (%)</i>	33.3				100.0								
<b>Total</b>	<b>37</b>	<b>1</b>	<b>0</b>	<b>0</b>	<b>1</b>	<b>1</b>	<b>0</b>	<b>1</b>	<b>1</b>	<b>1</b>	<b>0</b>		<b>43</b>

MSM: Geschlechtsverkehr zwischen Männern; IDU: Drogeninjektion

## Positive HIV-Tests im Kanton Graubünden

### Meldungen der Bestätigungslabors nach Testjahr und Geschlecht

Geschlecht	Testjahr											Total
	bis 2004	2005	2006	2007	2008	2009	2010	2011	2012	2013	2014	
Männlich	196	6	4	7	8	4	8	13	9	5	4	264
Weiblich	80	2	0	2	1	3	3	3	1	0	1	96
Unbekannt	18	0	0	0	0	0	0	1	0	0	0	19
Anteil Frauen (%)	29.0	25.0	0.0	22.2	11.1	42.9	27.3	18.8	10.0	0.0	20.0	
<b>Total</b>	<b>294</b>	<b>8</b>	<b>4</b>	<b>9</b>	<b>9</b>	<b>7</b>	<b>11</b>	<b>17</b>	<b>10</b>	<b>5</b>	<b>5</b>	<b>379</b>

Die Bestätigungslabors meldeten positive HIV-Testresultate seit 1985. Erkennbare Wiederholungstests bei der gleichen Person wurden ausgeschlossen.

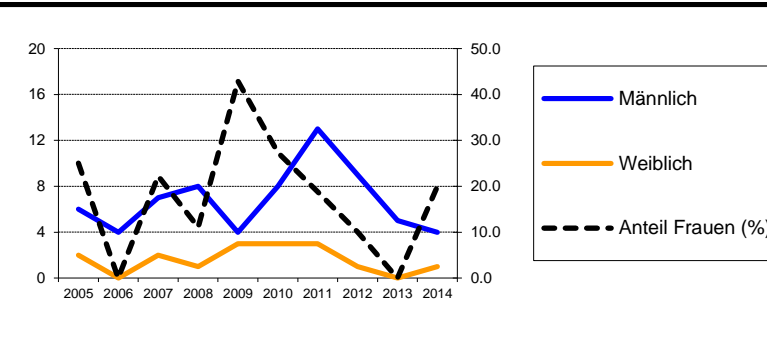

### Ergänzungsmeldungen der Ärztinnen und Ärzte nach Testjahr und Geschlecht

Geschlecht	Testjahr										2014
	2005	2006	2007	2008	2009	2010	2011	2012	2013		
Männlich	6	3	8	7	3	7	13	8	4	3	
Weiblich	2	0	1	1	3	3	2	1	0	1	
Anteil Frauen (%)	25.0	0.0	11.1	12.5	50.0	30.0	13.3	11.1	0.0	25.0	
<b>Total</b>	<b>8</b>	<b>3</b>	<b>9</b>	<b>8</b>	<b>6</b>	<b>10</b>	<b>15</b>	<b>9</b>	<b>4</b>	<b>4</b>	
<b>% der Labormeldungen</b>	<b>100.0</b>	<b>75.0</b>	<b>100.0</b>	<b>88.9</b>	<b>85.7</b>	<b>90.9</b>	<b>88.2</b>	<b>90.0</b>	<b>80.0</b>	<b>80.0</b>	

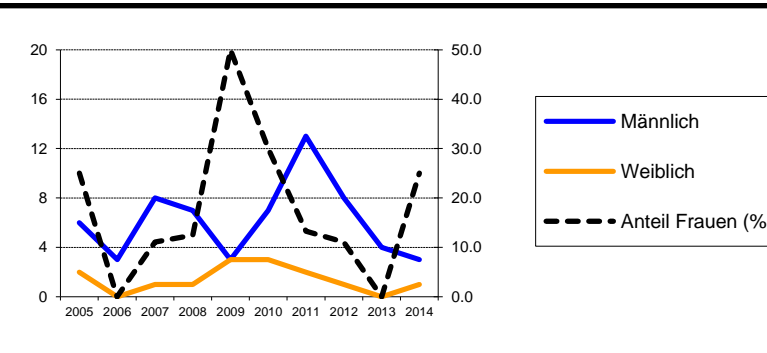

### Relative Anteile der Ansteckungswege (in Prozent) in den HIV-Ergänzungsmeldungen der Ärztinnen und Ärzte (mit Anteil Frauen innerhalb der Gruppen "Heterosexuell" und "IDU")

Ansteckungsweg	Testjahr										2014
	2005	2006	2007	2008	2009	2010	2011	2012	2013		
Heterosexuell	50.0	66.7	55.6	75.0	50.0	40.0	46.7	55.6	25.0	50.0	
Anteil Frauen (%)	25.0	0.0	0.0	16.7	66.7	75.0	28.6	20.0	0.0	50.0	
MSM	25.0	33.3	22.2	12.5	33.3	50.0	40.0	44.4	75.0	50.0	
IDU	12.5	0.0	22.2	0.0	16.7	0.0	0.0	0.0	0.0	0.0	
Anteil Frauen (%)	100.0		50.0		100.0						
Transfusion	0.0	0.0	0.0	0.0	0.0	0.0	0.0	0.0	0.0	0.0	
Mutter-Kind	0.0	0.0	0.0	0.0	0.0	0.0	0.0	0.0	0.0	0.0	
Andere / unbek.	12.5	0.0	0.0	12.5	0.0	10.0	13.3	0.0	0.0	0.0	

MSM: Geschlechtsverkehr zwischen Männern; IDU: Drogeninjektion

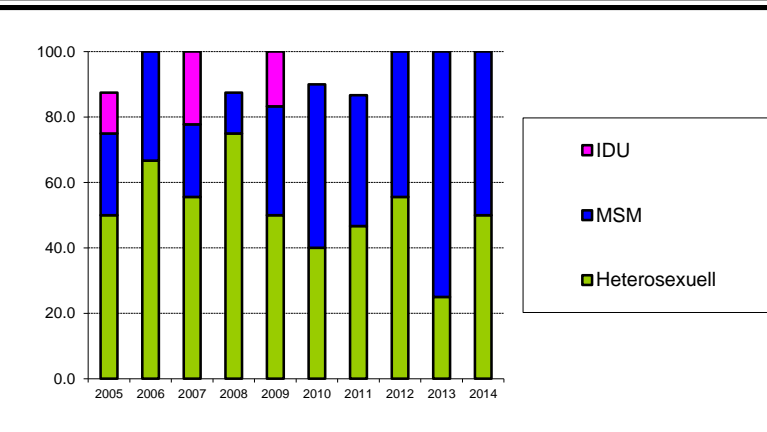

### Relative Anteile der Herkunftsregionen (in Prozent) in den HIV-Ergänzungsmeldungen der Ärztinnen und Ärzte (mit Anteil Frauen innerhalb der Gruppen)

Herkunftsregion	Testjahr										2014
	2005	2006	2007	2008	2009	2010	2011	2012	2013		
Schweiz	50.0	66.7	22.2	50.0	66.7	30.0	53.3	44.4	50.0	50.0	
Anteil Frauen (%)	25.0	0.0	50.0	0.0	50.0	33.3	0.0	0.0	0.0	50.0	
Europa	12.5	0.0	44.4	12.5	16.7	50.0	13.3	44.4	50.0	50.0	
Anteil Frauen (%)	0.0		0.0	0.0	100.0	20.0	50.0	0.0	0.0	0.0	
Subsahara	12.5	33.3	22.2	37.5	16.7	0.0	13.3	0.0	0.0	0.0	
Anteil Frauen (%)	0.0	0.0	0.0	33.3	0.0		50.0				
Andere / unbek.	25.0	0.0	11.1	0.0	0.0	20.0	20.0	11.1	0.0	0.0	
Anteil Frauen (%)	50.0		0.0			50.0	0.0	100.0			

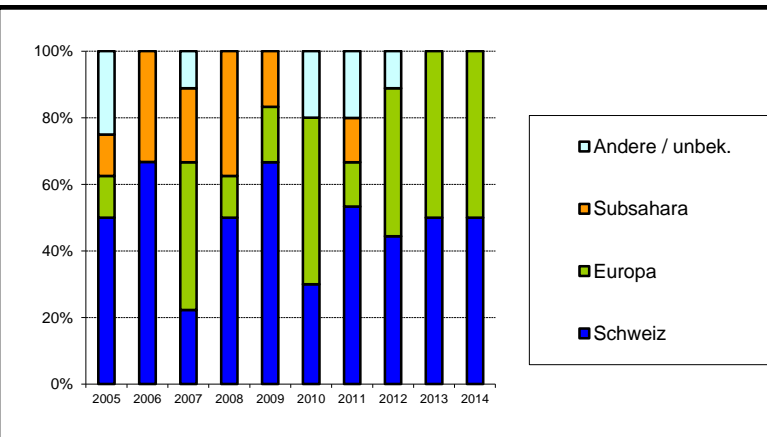

## Aidsfälle im Kanton Graubünden

### Meldungen der Ärztinnen und Ärzte nach Meldejahr und Ansteckungsweg (mit Anteil Frauen innerhalb der Gruppen)

Ansteckungsweg	Meldejahr											Total		
	bis r													
Heterosexuell	0	0	0	0	0	0	0	0	0	0	0	0	(bis )	0
<i>Anteil Frauen (%)</i>														
MSM	0	0	0	0	0	0	0	0	0	0	0	0		0
IDU	0	0	0	0	0	0	0	0	0	0	0	0		0
<i>Anteil Frauen (%)</i>														
Andere / unbek.	0	0	0	0	0	0	0	0	0	0	0	0		0
<i>Anteil Frauen (%)</i>														
<b>Total</b>	<b>0</b>	<b>0</b>	<b>0</b>	<b>0</b>	<b>0</b>	<b>0</b>	<b>0</b>	<b>0</b>	<b>0</b>	<b>0</b>	<b>0</b>	<b>0</b>		<b>0</b>

MSM: Geschlechtsverkehr zwischen Männern; IDU: Drogeninjektion

### Neue Aidsfälle nach Diagnosejahr und Ansteckungsweg (mit Anteil Frauen innerhalb der Gruppen; ohne Korrektur für Meldeverzögerungen)

Ansteckungsweg	Diagnosejahr											Total	
	bis 2004	2005	2006	2007	2008	2009	2010	2011	2012	2013	2014		
Heterosexuell	21	1	1	1	3	1	0	2	0	0	0	(bis 31.12.2014)	30
<i>Anteil Frauen (%)</i>	42.9	100.0	0.0	0.0	33.3	0.0		50.0					
MSM	21	0	0	0	1	0	0	0	0	0	0		22
IDU	42	0	2	0	0	0	0	0	0	0	0		44
<i>Anteil Frauen (%)</i>	35.7		0.0										
Andere / unbek.	9	0	0	0	0	1	0	0	0	1	0		11
<i>Anteil Frauen (%)</i>	22.2					100.0				100.0			
<b>Total</b>	<b>93</b>	<b>1</b>	<b>3</b>	<b>1</b>	<b>4</b>	<b>2</b>	<b>0</b>	<b>2</b>	<b>0</b>	<b>1</b>	<b>0</b>		<b>107</b>

MSM: Geschlechtsverkehr zwischen Männern; IDU: Drogeninjektion

## Positive HIV-Tests im Kanton Jura

### Meldungen der Bestätigungslabors nach Testjahr und Geschlecht

Geschlecht	Testjahr											Total
	bis 2004	2005	2006	2007	2008	2009	2010	2011	2012	2013	2014 (bis 31.12.2014)	
Männlich	74	4	3	4	1	2	2	2	1	1	3	97
Weiblich	63	5	1	1	3	0	1	2	2	2	1	81
Unbekannt	14	0	0	0	1	0	0	0	0	0	0	15
Anteil Frauen (%)	46.0	55.6	25.0	20.0	75.0	0.0	33.3	50.0	66.7	66.7	25.0	
<b>Total</b>	<b>151</b>	<b>9</b>	<b>4</b>	<b>5</b>	<b>5</b>	<b>2</b>	<b>3</b>	<b>4</b>	<b>3</b>	<b>3</b>	<b>4</b>	<b>193</b>

Die Bestätigungslabors meldeten positive HIV-Testresultate seit 1985. Erkennbare Wiederholungstests bei der gleichen Person wurden ausgeschlossen.

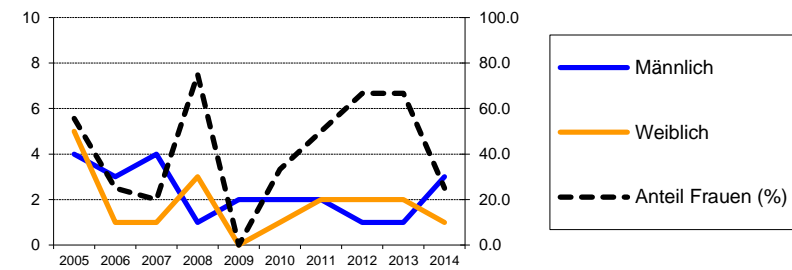

### Ergänzungsmeldungen der Ärztinnen und Ärzte nach Testjahr und Geschlecht

Geschlecht	Testjahr										
	2005	2006	2007	2008	2009	2010	2011	2012	2013	2014 (bis 31.12.2014)	
Männlich	4	3	3	1	1	2	1	1	1	3	
Weiblich	5	1	1	4	0	0	2	1	2	1	
Anteil Frauen (%)	55.6	25.0	25.0	80.0	0.0	0.0	66.7	50.0	66.7	25.0	
<b>Total</b>	<b>9</b>	<b>4</b>	<b>4</b>	<b>5</b>	<b>1</b>	<b>2</b>	<b>3</b>	<b>2</b>	<b>3</b>	<b>4</b>	
% der Labormeldungen	100.0	100.0	80.0	100.0	50.0	66.7	75.0	66.7	100.0	100.0	

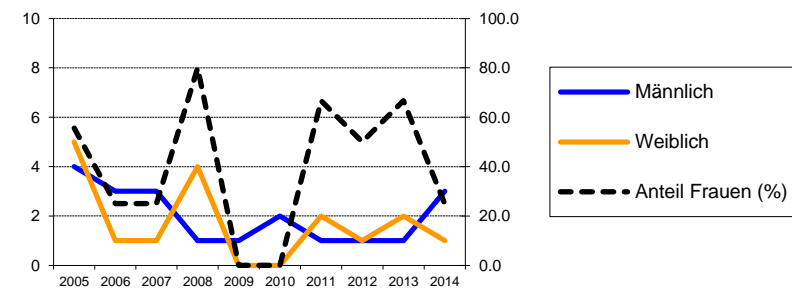

### Relative Anteile der Ansteckungswege (in Prozent) in den HIV-Ergänzungsmeldungen der Ärztinnen und Ärzte (mit Anteil Frauen innerhalb der Gruppen "Heterosexuell" und "IDU")

Ansteckungsweg	Testjahr										
	2005	2006	2007	2008	2009	2010	2011	2012	2013	2014 (bis 31.12.2014)	
Heterosexuell	88.9	50.0	25.0	100.0	0.0	0.0	66.7	50.0	100.0	25.0	
Anteil Frauen (%)	62.5	50.0	100.0	80.0			100.0	100.0	66.7	0.0	
MSM	11.1	25.0	50.0	0.0	100.0	50.0	33.3	0.0	0.0	50.0	
IDU	0.0	0.0	0.0	0.0	0.0	50.0	0.0	50.0	0.0	0.0	
Anteil Frauen (%)						0.0		0.0			
Transfusion	0.0	0.0	0.0	0.0	0.0	0.0	0.0	0.0	0.0	0.0	
Mutter-Kind	0.0	0.0	0.0	0.0	0.0	0.0	0.0	0.0	0.0	0.0	
Andere / unbek.	0.0	25.0	25.0	0.0	0.0	0.0	0.0	0.0	0.0	25.0	

MSM: Geschlechtsverkehr zwischen Männern; IDU: Drogeninjektion

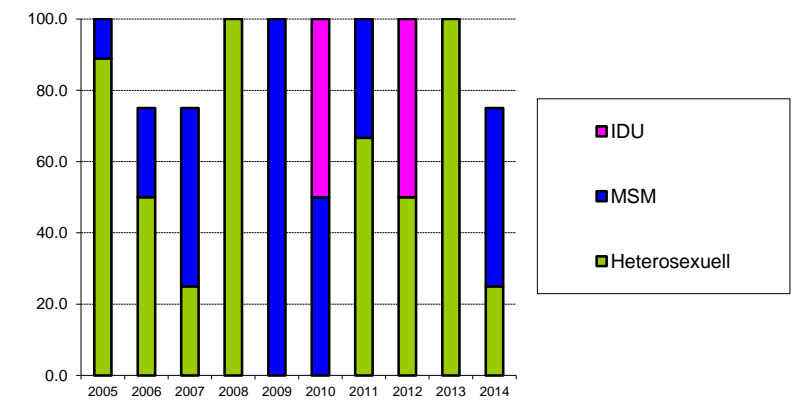

### Relative Anteile der Herkunftsregionen (in Prozent) in den HIV-Ergänzungsmeldungen der Ärztinnen und Ärzte (mit Anteil Frauen innerhalb der Gruppen)

Herkunftsregion	Testjahr										
	2005	2006	2007	2008	2009	2010	2011	2012	2013	2014 (bis 31.12.2014)	
Schweiz	22.2	50.0	50.0	40.0	100.0	0.0	33.3	50.0	33.3	75.0	
Prop. des femmes (%)	50.0	0.0	0.0	50.0	0.0		0.0	0.0	0.0	33.3	
Europa	0.0	25.0	0.0	0.0	0.0	0.0	33.3	0.0	33.3	0.0	
Anteil Frauen (%)		0.0					100.0		100.0		
Subsahara	66.7	0.0	50.0	60.0	0.0	0.0	33.3	50.0	33.3	25.0	
Anteil Frauen (%)	50.0		50.0	100.0			100.0	100.0	100.0	0.0	
Andere / unbek.	11.1	25.0	0.0	0.0	0.0	100.0	0.0	0.0	0.0	0.0	
Anteil Frauen (%)	100.0	100.0				0.0					

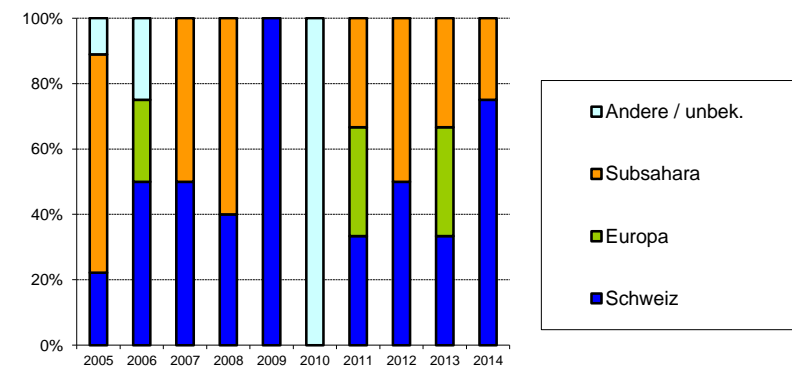



**Aidsfälle im Kanton Jura****Meldungen der Ärztinnen und Ärzte nach Meldejahr und Ansteckungsweg  
(mit Anteil Frauen innerhalb der Gruppen)**

Ansteckungsweg	Meldejahr											Total	
	bis r												
Heterosexuell	0	0	0	0	0	0	0	0	0	0	0	0	0
<i>Anteil Frauen (%)</i>													(bis )
MSM	0	0	0	0	0	0	0	0	0	0	0	0	0
IDU	0	0	0	0	0	0	0	0	0	0	0	0	0
<i>Anteil Frauen (%)</i>													
Andere / unbek.	0	0	0	0	0	0	0	0	0	0	0	0	0
<i>Anteil Frauen (%)</i>													
<b>Total</b>	<b>0</b>	<b>0</b>	<b>0</b>	<b>0</b>	<b>0</b>	<b>0</b>	<b>0</b>	<b>0</b>	<b>0</b>	<b>0</b>	<b>0</b>	<b>0</b>	<b>0</b>

MSM: Geschlechtsverkehr zwischen Männern; IDU: Drogeninjektion

**Neue Aidsfälle nach Diagnosejahr und Ansteckungsweg  
(mit Anteil Frauen innerhalb der Gruppen; ohne Korrektur für Meldeverzögerungen)**

Ansteckungsweg	Diagnosejahr											Total	
	bis 2004	2005	2006	2007	2008	2009	2010	2011	2012	2013	2014		
Heterosexuell	16	2	1	0	1	0	0	1	0	0	0	0	21
<i>Anteil Frauen (%)</i>	75.0	50.0	100.0		100.0			0.0					(bis 31.12.2014)
MSM	11	0	0	0	0	1	1	0	0	0	0	0	13
IDU	29	0	0	0	0	0	0	0	0	0	0	1	30
<i>Anteil Frauen (%)</i>	27.6											0.0	
Andere / unbek.	5	0	0	0	0	0	0	0	0	0	0	0	5
<i>Anteil Frauen (%)</i>	60.0												
<b>Total</b>	<b>61</b>	<b>2</b>	<b>1</b>	<b>0</b>	<b>1</b>	<b>1</b>	<b>1</b>	<b>1</b>	<b>1</b>	<b>0</b>	<b>0</b>	<b>1</b>	<b>69</b>

MSM: Geschlechtsverkehr zwischen Männern; IDU: Drogeninjektion

## Positive HIV-Tests im Kanton Luzern

### Meldungen der Bestätigungslabors nach Testjahr und Geschlecht

Geschlecht	Testjahr											Total
	bis 2004	2005	2006	2007	2008	2009	2010	2011	2012	2013	2014 (bis 31.12.2014)	
Männlich	297	13	12	8	12	9	13	19	13	10	11	417
Weiblich	143	5	7	11	6	3	4	1	2	5	6	193
Unbekannt	47	0	0	0	0	0	0	0	0	0	0	47
Anteil Frauen (%)	32.5	27.8	36.8	57.9	33.3	25.0	23.5	5.0	13.3	33.3	35.3	
<b>Total</b>	<b>487</b>	<b>18</b>	<b>19</b>	<b>19</b>	<b>18</b>	<b>12</b>	<b>17</b>	<b>20</b>	<b>15</b>	<b>15</b>	<b>17</b>	<b>657</b>

Die Bestätigungslabors meldeten positive HIV-Testresultate seit 1985. Erkennbare Wiederholungstests bei der gleichen Person wurden ausgeschlossen.

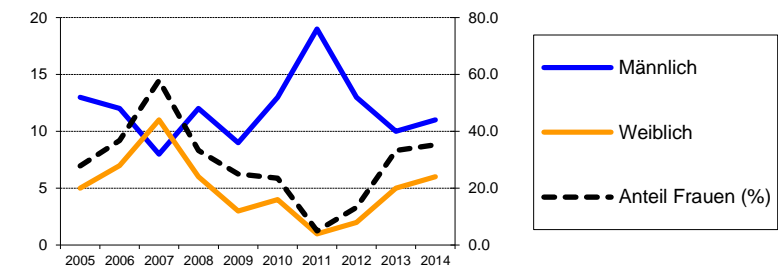

### Ergänzungsmeldungen der Ärztinnen und Ärzte nach Testjahr und Geschlecht

Geschlecht	Testjahr										Total
	2005	2006	2007	2008	2009	2010	2011	2012	2013	2014 (bis 31.12.2014)	
Männlich	13	12	7	10	9	13	19	11	10	10	
Weiblich	5	7	11	5	3	4	1	2	5	5	
Anteil Frauen (%)	27.8	36.8	61.1	33.3	25.0	23.5	5.0	15.4	33.3	33.3	
<b>Total</b>	<b>18</b>	<b>19</b>	<b>18</b>	<b>15</b>	<b>12</b>	<b>17</b>	<b>20</b>	<b>13</b>	<b>15</b>	<b>15</b>	
% der Labormeldungen	100.0	100.0	94.7	83.3	100.0	100.0	100.0	86.7	100.0	88.2	

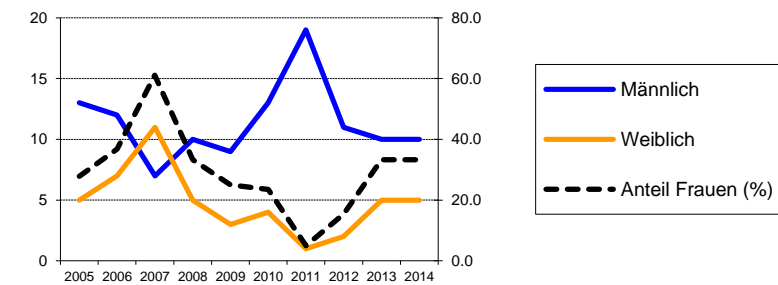

### Relative Anteile der Ansteckungswege (in Prozent) in den HIV-Ergänzungsmeldungen der Ärztinnen und Ärzte (mit Anteil Frauen innerhalb der Gruppen "Heterosexuell" und "IDU")

Ansteckungsweg	Testjahr									
	2005	2006	2007	2008	2009	2010	2011	2012	2013	2014 (bis 31.12.2014)
Heterosexuell	33.3	47.4	72.2	53.3	58.3	47.1	50.0	69.2	53.3	40.0
Anteil Frauen (%)	50.0	66.7	76.9	50.0	42.9	50.0	10.0	22.2	62.5	66.7
MSM	50.0	42.1	16.7	33.3	41.7	29.4	45.0	15.4	40.0	53.3
IDU	16.7	5.3	0.0	6.7	0.0	23.5	0.0	7.7	0.0	0.0
Anteil Frauen (%)	66.7	0.0	0.0	0.0	0.0	0.0	0.0	0.0	0.0	0.0
Transfusion	0.0	0.0	5.6	0.0	0.0	0.0	0.0	0.0	0.0	0.0
Mutter-Kind	0.0	0.0	0.0	0.0	0.0	0.0	0.0	0.0	0.0	0.0
Andere / unbek.	0.0	5.3	5.6	6.7	0.0	0.0	5.0	7.7	6.7	6.7

MSM: Geschlechtsverkehr zwischen Männern; IDU: Drogeninjektion

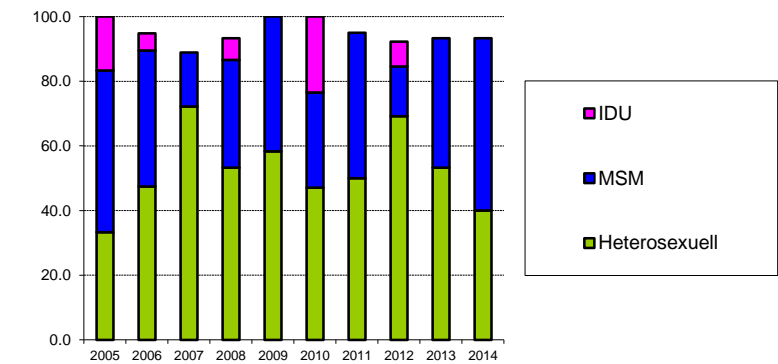

### Relative Anteile der Herkunftsregionen (in Prozent) in den HIV-Ergänzungsmeldungen der Ärztinnen und Ärzte (mit Anteil Frauen innerhalb der Gruppen)

Herkunftsregion	Testjahr									
	2005	2006	2007	2008	2009	2010	2011	2012	2013	2014 (bis 31.12.2014)
Schweiz	72.2	73.7	16.7	60.0	41.7	76.5	35.0	53.8	86.7	46.7
Anteil Frauen (%)	15.4	21.4	33.3	22.2	20.0	7.7	0.0	0.0	30.8	28.6
Europa	5.6	0.0	16.7	6.7	25.0	5.9	20.0	7.7	6.7	33.3
Anteil Frauen (%)	100.0		33.3	0.0	33.3	0.0	0.0	0.0	0.0	40.0
Subsahara	11.1	21.1	33.3	26.7	25.0	5.9	0.0	30.8	0.0	0.0
Anteil Frauen (%)	50.0	100.0	83.3	50.0	0.0	100.0		50.0		
Andere / unbek.	11.1	5.3	33.3	6.7	8.3	11.8	45.0	7.7	6.7	20.0
Anteil Frauen (%)	50.0	0.0	66.7	100.0	100.0	100.0	11.1	0.0	100.0	33.3

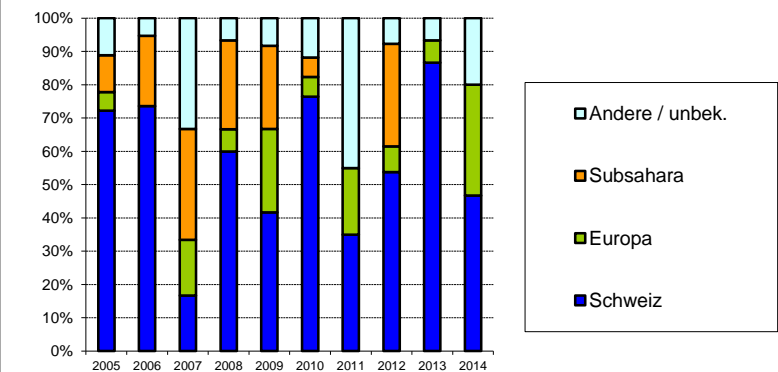

## Aidsfälle im Kanton Luzern

### Meldungen der Ärztinnen und Ärzte nach Meldejahr und Ansteckungsweg (mit Anteil Frauen innerhalb der Gruppen)

Ansteckungsweg	Meldejahr											Total		
	bis r													
Heterosexuell	0	0	0	0	0	0	0	0	0	0	0	0	(bis )	0
<i>Anteil Frauen (%)</i>														
MSM	0	0	0	0	0	0	0	0	0	0	0	0		0
IDU	0	0	0	0	0	0	0	0	0	0	0	0		0
<i>Anteil Frauen (%)</i>														
Andere / unbek.	0	0	0	0	0	0	0	0	0	0	0	0		0
<i>Anteil Frauen (%)</i>														
<b>Total</b>	<b>0</b>	<b>0</b>	<b>0</b>	<b>0</b>	<b>0</b>	<b>0</b>	<b>0</b>	<b>0</b>	<b>0</b>	<b>0</b>	<b>0</b>	<b>0</b>		<b>0</b>

MSM: Geschlechtsverkehr zwischen Männern; IDU: Drogeninjektion

### Neue Aidsfälle nach Diagnosejahr und Ansteckungsweg (mit Anteil Frauen innerhalb der Gruppen; ohne Korrektur für Meldeverzögerungen)

Ansteckungsweg	Diagnosejahr											Total	
	bis 2004	2005	2006	2007	2008	2009	2010	2011	2012	2013	2014		
Heterosexuell	42	3	0	1	6	4	5	3	1	0	1	(bis 31.12.2014)	66
<i>Anteil Frauen (%)</i>	35.7	100.0		0.0	50.0	25.0	20.0	0.0	0.0		100.0		
MSM	64	0	3	1	2	1	1	1	1	4	1		79
IDU	50	0	1	0	1	0	0	1	0	0	0		53
<i>Anteil Frauen (%)</i>	30.0		0.0		100.0			0.0					
Andere / unbek.	10	0	0	1	0	1	0	0	0	0	0		12
<i>Anteil Frauen (%)</i>	30.0			0.0		0.0							
<b>Total</b>	<b>166</b>	<b>3</b>	<b>4</b>	<b>3</b>	<b>9</b>	<b>6</b>	<b>6</b>	<b>5</b>	<b>2</b>	<b>4</b>	<b>2</b>		<b>210</b>

MSM: Geschlechtsverkehr zwischen Männern; IDU: Drogeninjektion

## Positive HIV-Tests im Kanton Neuenburg

### Meldungen der Bestätigungslabors nach Testjahr und Geschlecht

Geschlecht	Testjahr											Total
	bis 2004	2005	2006	2007	2008	2009	2010	2011	2012	2013	2014 (bis 31.12.2014)	
Männlich	196	5	5	6	10	3	9	7	7	5	9	262
Weiblich	146	7	3	1	4	3	6	3	4	4	4	185
Unbekannt	33	1	0	0	0	0	0	1	0	0	0	35
<i>Anteil Frauen (%)</i>	42.7	58.3	37.5	14.3	28.6	50.0	40.0	30.0	36.4	44.4	30.8	
<b>Total</b>	<b>375</b>	<b>13</b>	<b>8</b>	<b>7</b>	<b>14</b>	<b>6</b>	<b>15</b>	<b>11</b>	<b>11</b>	<b>9</b>	<b>13</b>	<b>482</b>

Die Bestätigungslabors meldeten positive HIV-Testresultate seit 1985. Erkennbare Wiederholungstests bei der gleichen Person wurden ausgeschlossen.

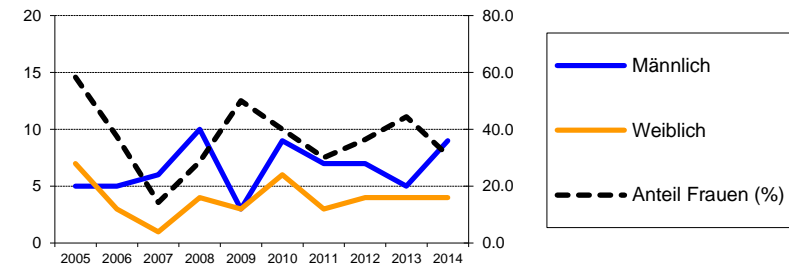

### Ergänzungsmeldungen der Ärztinnen und Ärzte nach Testjahr und Geschlecht

Geschlecht	Testjahr										
	2005	2006	2007	2008	2009	2010	2011	2012	2013	2014 (bis 31.12.2014)	
Männlich	5	5	6	6	3	8	7	4	0	0	
Weiblich	5	4	1	4	2	6	3	3	0	0	
<i>Anteil Frauen (%)</i>	50.0	44.4	14.3	40.0	40.0	42.9	30.0	42.9			
<b>Total</b>	<b>10</b>	<b>9</b>	<b>7</b>	<b>10</b>	<b>5</b>	<b>14</b>	<b>10</b>	<b>7</b>	<b>0</b>	<b>0</b>	
<b>% der Labormeldungen</b>	<b>76.9</b>	<b>112.5</b>	<b>100.0</b>	<b>71.4</b>	<b>83.3</b>	<b>93.3</b>	<b>90.9</b>	<b>63.6</b>	<b>0.0</b>	<b>0.0</b>	

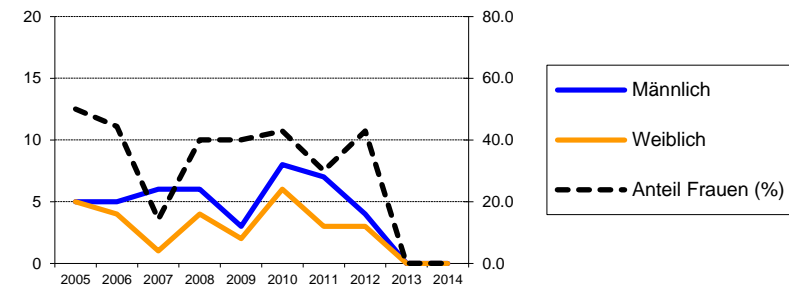

### Relative Anteile der Ansteckungswege (in Prozent) in den HIV-Ergänzungsmeldungen der Ärztinnen und Ärzte (mit Anteil Frauen innerhalb der Gruppen "Heterosexuell" und "IDU")

Ansteckungsweg	Testjahr										
	2005	2006	2007	2008	2009	2010	2011	2012	2013	2014 (bis 31.12.2014)	
Heterosexuell	60.0	55.6	57.1	80.0	80.0	57.1	60.0	85.7	0.0	0.0	
<i>Anteil Frauen (%)</i>	83.3	40.0	25.0	37.5	50.0	75.0	50.0	50.0			
MSM	30.0	22.2	28.6	10.0	0.0	35.7	30.0	0.0	0.0	0.0	
IDU	10.0	0.0	14.3	10.0	0.0	0.0	10.0	14.3	0.0	0.0	
<i>Anteil Frauen (%)</i>	0.0		0.0	100.0			0.0	0.0			
Transfusion	0.0	11.1	0.0	0.0	0.0	0.0	0.0	0.0	0.0	0.0	
Mutter-Kind	0.0	0.0	0.0	0.0	0.0	0.0	0.0	0.0	0.0	0.0	
Andere / unbek.	0.0	11.1	0.0	0.0	20.0	7.1	0.0	0.0	0.0	0.0	

MSM: Geschlechtsverkehr zwischen Männern; IDU: Drogeninjektion

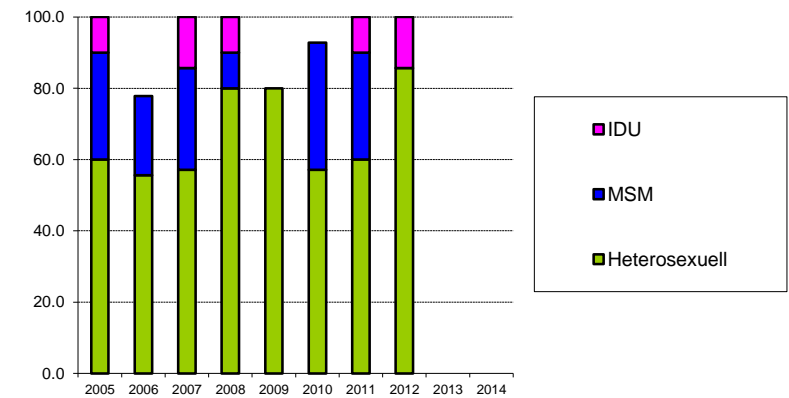

### Relative Anteile der Herkunftsregionen (in Prozent) in den HIV-Ergänzungsmeldungen der Ärztinnen und Ärzte (mit Anteil Frauen innerhalb der Gruppen)

Herkunftsregion	Testjahr										
	2005	2006	2007	2008	2009	2010	2011	2012	2013	2014 (bis 31.12.2014)	
Schweiz	40.0	55.6	71.4	30.0	0.0	35.7	30.0	28.6	0.0	0.0	
<i>Anteil Frauen (%)</i>	25.0	60.0	0.0	0.0		20.0	66.7	0.0			
Europa	20.0	0.0	14.3	30.0	0.0	14.3	20.0	14.3	0.0	0.0	
<i>Anteil Frauen (%)</i>	50.0		0.0	66.7		0.0	0.0	100.0			
Subsahara	40.0	33.3	0.0	30.0	60.0	35.7	20.0	28.6	0.0	0.0	
<i>Anteil Frauen (%)</i>	75.0	33.3		33.3	66.7	100.0	50.0	50.0			
Andere / unbek.	0.0	11.1	14.3	10.0	40.0	14.3	30.0	28.6	0.0	0.0	
<i>Anteil Frauen (%)</i>		0.0	100.0	100.0	0.0	0.0	0.0	50.0			

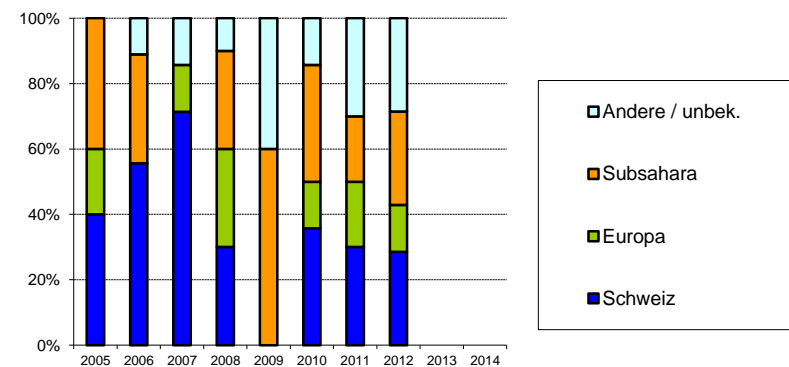

## Aidsfälle im Kanton Neuenburg

### Meldungen der Ärztinnen und Ärzte nach Meldejahr und Ansteckungsweg (mit Anteil Frauen innerhalb der Gruppen)

Ansteckungsweg	Meldejahr											Total		
	bis r													
Heterosexuell	0	0	0	0	0	0	0	0	0	0	0	0	(bis )	0
<i>Anteil Frauen (%)</i>														
MSM	0	0	0	0	0	0	0	0	0	0	0	0		0
IDU	0	0	0	0	0	0	0	0	0	0	0	0		0
<i>Anteil Frauen (%)</i>														
Andere / unbek.	0	0	0	0	0	0	0	0	0	0	0	0		0
<i>Anteil Frauen (%)</i>														
<b>Total</b>	<b>0</b>	<b>0</b>	<b>0</b>	<b>0</b>	<b>0</b>	<b>0</b>	<b>0</b>	<b>0</b>	<b>0</b>	<b>0</b>	<b>0</b>	<b>0</b>		<b>0</b>

MSM: Geschlechtsverkehr zwischen Männern; IDU: Drogeninjektion

### Neue Aidsfälle nach Diagnosejahr und Ansteckungsweg (mit Anteil Frauen innerhalb der Gruppen; ohne Korrektur für Meldeverzögerungen)

Ansteckungsweg	Diagnosejahr											Total	
	bis 2004	2005	2006	2007	2008	2009	2010	2011	2012	2013	2014		
Heterosexuell	37	1	0	2	2	0	1	0	1	0	0	(bis 31.12.2014)	44
<i>Anteil Frauen (%)</i>	59.5	100.0		100.0	0.0		0.0		0.0				
MSM	53	0	0	0	0	0	0	0	0	0	0		53
IDU	34	0	0	1	0	0	0	1	0	0	0		36
<i>Anteil Frauen (%)</i>	23.5			0.0				0.0					
Andere / unbek.	10	0	0	0	0	1	0	0	0	0	0		11
<i>Anteil Frauen (%)</i>	30.0					0.0							
<b>Total</b>	<b>134</b>	<b>1</b>	<b>0</b>	<b>3</b>	<b>2</b>	<b>1</b>	<b>1</b>	<b>1</b>	<b>1</b>	<b>0</b>	<b>0</b>		<b>144</b>

MSM: Geschlechtsverkehr zwischen Männern; IDU: Drogeninjektion

## Positive HIV-Tests im Kanton Nidwalden

### Meldungen der Bestätigungslabors nach Testjahr und Geschlecht

Geschlecht	Testjahr											Total
	bis 2004	2005	2006	2007	2008	2009	2010	2011	2012	2013	2014 (bis 31.12.2014)	
Männlich	20	2	2	0	2	0	1	2	2	1	1	33
Weiblich	6	0	0	0	0	1	0	0	0	0	0	7
Unbekannt	0	0	0	0	0	0	0	0	0	0	0	0
Anteil Frauen (%)	23.1	0.0	0.0		0.0	100.0	0.0	0.0	0.0	0.0	0.0	
<b>Total</b>	<b>26</b>	<b>2</b>	<b>2</b>	<b>0</b>	<b>2</b>	<b>1</b>	<b>1</b>	<b>2</b>	<b>2</b>	<b>1</b>	<b>1</b>	<b>40</b>

Die Bestätigungslabors meldeten positive HIV-Testresultate seit 1985. Erkennbare Wiederholungstests bei der gleichen Person wurden ausgeschlossen.

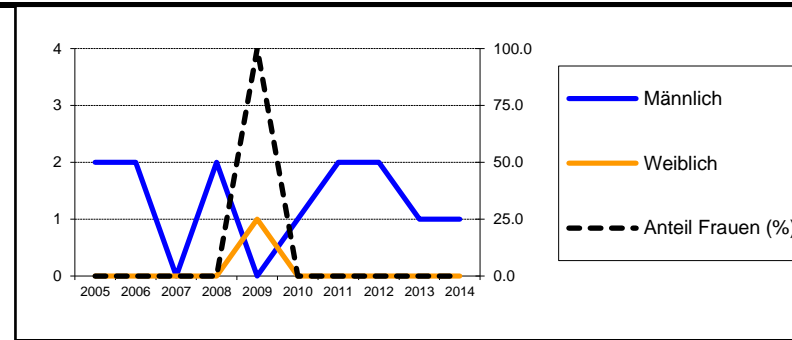

### Ergänzungsmeldungen der Ärztinnen und Ärzte nach Testjahr und Geschlecht

Geschlecht	Testjahr										
	2005	2006	2007	2008	2009	2010	2011	2012	2013	2014 (bis 31.12.2014)	
Männlich	2	2	0	1	0	1	1	2	1	1	
Weiblich	0	0	0	0	1	0	0	0	0	0	
Anteil Frauen (%)	0.0	0.0		0.0	100.0	0.0	0.0	0.0	0.0	0.0	
<b>Total</b>	<b>2</b>	<b>2</b>	<b>0</b>	<b>1</b>	<b>1</b>	<b>1</b>	<b>1</b>	<b>2</b>	<b>1</b>	<b>1</b>	
% der Labormeldungen	100.0	100.0		50.0	100.0	100.0	50.0	100.0	100.0	100.0	

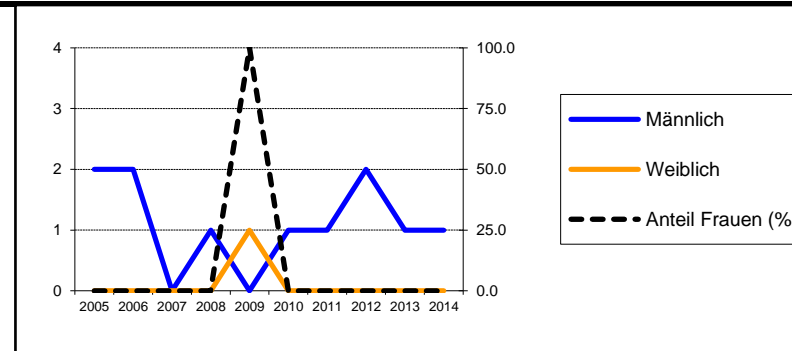

### Relative Anteile der Ansteckungswege (in Prozent) in den HIV-Ergänzungsmeldungen der Ärztinnen und Ärzte (mit Anteil Frauen innerhalb der Gruppen "Heterosexuell" und "IDU")

Ansteckungsweg	Testjahr										
	2005	2006	2007	2008	2009	2010	2011	2012	2013	2014 (bis 31.12.2014)	
Heterosexuell	50.0	0.0	0.0	0.0	100.0	0.0	0.0	50.0	0.0	100.0	
Anteil Frauen (%)	0.0				100.0			0.0		0.0	
MSM	50.0	100.0	0.0	100.0	0.0	100.0	100.0	0.0	100.0	0.0	
IDU	0.0	0.0	0.0	0.0	0.0	0.0	0.0	0.0	0.0	0.0	
Anteil Frauen (%)											
Transfusion	0.0	0.0	0.0	0.0	0.0	0.0	0.0	0.0	0.0	0.0	
Mutter-Kind	0.0	0.0	0.0	0.0	0.0	0.0	0.0	0.0	0.0	0.0	
Andere / unbek.	0.0	0.0	0.0	0.0	0.0	0.0	0.0	50.0	0.0	0.0	

MSM: Geschlechtsverkehr zwischen Männern; IDU: Drogeninjektion

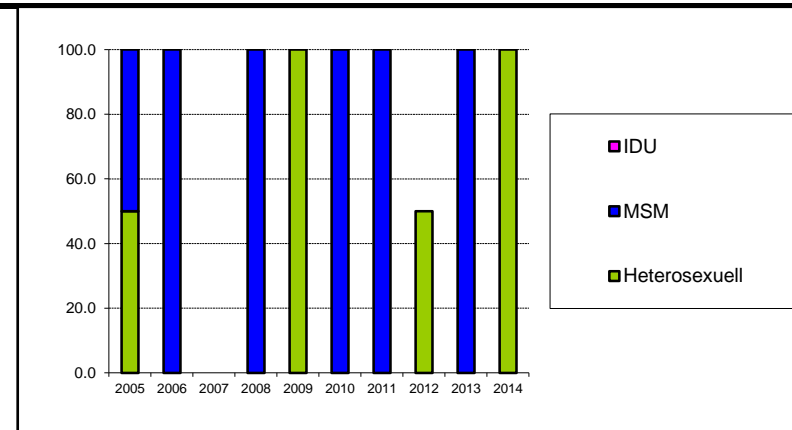

### Relative Anteile der Herkunftsregionen (in Prozent) in den HIV-Ergänzungsmeldungen der Ärztinnen und Ärzte (mit Anteil Frauen innerhalb der Gruppen)

Herkunftsregion	Testjahr										
	2005	2006	2007	2008	2009	2010	2011	2012	2013	2014 (bis 31.12.2014)	
Schweiz	100.0	100.0	0.0	100.0	0.0	0.0	100.0	100.0	0.0	100.0	
Anteil Frauen (%)	0.0	0.0		0.0			0.0	0.0		0.0	
Europa	0.0	0.0	0.0	0.0	0.0	100.0	0.0	0.0	100.0	0.0	
Anteil Frauen (%)						0.0		0.0			
Subsahara	0.0	0.0	0.0	0.0	0.0	0.0	0.0	0.0	0.0	0.0	
Anteil Frauen (%)											
Andere / unbek.	0.0	0.0	0.0	0.0	100.0	0.0	0.0	0.0	0.0	0.0	
Anteil Frauen (%)					100.0						

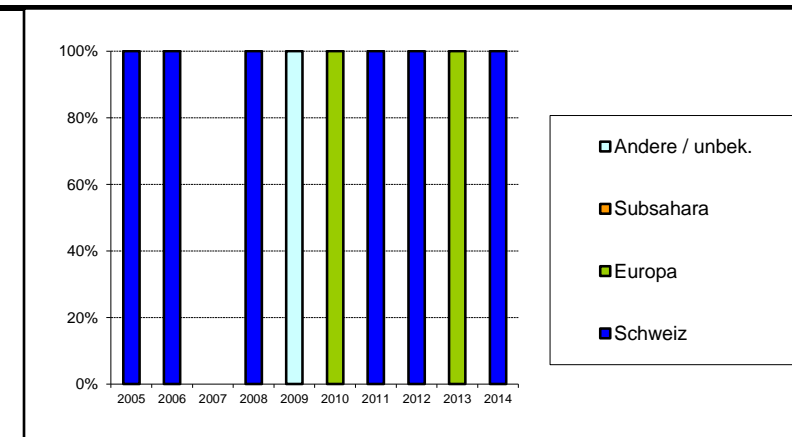

## Aidsfälle im Kanton Nidwalden

### Meldungen der Ärztinnen und Ärzte nach Meldejahr und Ansteckungsweg (mit Anteil Frauen innerhalb der Gruppen)

Ansteckungsweg	Meldejahr											Total
	bis 2004	2005	2006	2007	2008	2009	2010	2011	2012	2013	2014 <i>(bis 31.12.2014)</i>	
Heterosexuell	6	0	0	0	0	1	0	0	0	1	0	8
<i>Anteil Frauen (%)</i>	<i>33.3</i>					<i>100.0</i>				<i>0.0</i>		
MSM	2	0	0	0	0	0	0	0	0	0	0	2
IDU	2	0	0	0	0	0	0	0	0	0	0	2
<i>Anteil Frauen (%)</i>	<i>0.0</i>											
Andere / unbek.	0	0	0	0	0	0	0	0	0	0	0	0
<i>Anteil Frauen (%)</i>												
<b>Total</b>	<b>10</b>	<b>0</b>	<b>0</b>	<b>0</b>	<b>0</b>	<b>1</b>	<b>0</b>	<b>0</b>	<b>0</b>	<b>1</b>	<b>0</b>	<b>12</b>

MSM: Geschlechtsverkehr zwischen Männern; IDU: Drogeninjektion

### Neue Aidsfälle nach Diagnosejahr und Ansteckungsweg (mit Anteil Frauen innerhalb der Gruppen; ohne Korrektur für Meldeverzögerungen)

Ansteckungsweg	Diagnosejahr											Total
	bis 2004	2005	2006	2007	2008	2009	2010	2011	2012	2013	2014 <i>(bis 31.12.2014)</i>	
Heterosexuell	6	0	0	0	0	1	0	0	0	1	0	8
<i>Anteil Frauen (%)</i>	<i>33.3</i>					<i>100.0</i>				<i>0.0</i>		
MSM	2	0	0	0	0	0	0	0	0	0	0	2
IDU	2	0	0	0	0	0	0	0	0	0	0	2
<i>Anteil Frauen (%)</i>	<i>0.0</i>											
Andere / unbek.	0	0	0	0	0	0	0	0	0	0	0	0
<i>Anteil Frauen (%)</i>												
<b>Total</b>	<b>10</b>	<b>0</b>	<b>0</b>	<b>0</b>	<b>0</b>	<b>1</b>	<b>0</b>	<b>0</b>	<b>0</b>	<b>1</b>	<b>0</b>	<b>12</b>

MSM: Geschlechtsverkehr zwischen Männern; IDU: Drogeninjektion

**Positive HIV-Tests im Kanton Obwalden****Meldungen der Bestätigungslabors nach Testjahr und Geschlecht**

Geschlecht	Testjahr											Total
	bis 2004	2005	2006	2007	2008	2009	2010	2011	2012	2013	2014 <i>(bis 31.12.2014)</i>	
Männlich	6	0	0	1	0	0	1	0	1	2	3	14
Weiblich	4	0	0	0	0	0	1	0	1	2	0	8
Unbekannt	0	0	0	0	0	0	0	0	0	0	0	0
<i>Anteil Frauen (%)</i>	<i>40.0</i>			<i>0.0</i>			<i>50.0</i>		<i>50.0</i>	<i>50.0</i>	<i>0.0</i>	
<b>Total</b>	<b>10</b>	<b>0</b>	<b>0</b>	<b>1</b>	<b>0</b>	<b>0</b>	<b>2</b>	<b>0</b>	<b>2</b>	<b>4</b>	<b>3</b>	<b>22</b>

Die Bestätigungslabors meldeten positive HIV-Testresultate seit 1985. Erkennbare Wiederholungstests bei der gleichen Person wurden ausgeschlossen.

**Ergänzungsmeldungen der Ärztinnen und Ärzte nach Testjahr und Geschlecht**

Geschlecht	Testjahr										
	2004	2005	2006	2007	2008	2009	2010	2011	2012	2013	2014 <i>(bis 31.12.2014)</i>
Männlich	1	0	0	1	0	0	0	0	1	2	1
Weiblich	1	0	0	0	0	0	1	0	1	0	0
<i>Anteil Frauen (%)</i>	<i>50.0</i>			<i>0.0</i>			<i>100.0</i>		<i>50.0</i>	<i>0.0</i>	<i>0.0</i>
<b>Total</b>	<b>2</b>	<b>0</b>	<b>0</b>	<b>1</b>	<b>0</b>	<b>0</b>	<b>1</b>	<b>0</b>	<b>2</b>	<b>2</b>	<b>1</b>

**Relative Anteile der Ansteckungswege (in Prozent) in den HIV-Ergänzungsmeldungen der Ärztinnen und Ärzte (mit Anteil Frauen innerhalb der Gruppen "Heterosexuell" und "IDU")**

Ansteckungsweg	Testjahr										
	2004	2005	2006	2007	2008	2009	2010	2011	2012	2013	2014 <i>(bis 31.12.2014)</i>
Heterosexuell	50.0	0.0	0.0	0.0	0.0	0.0	100.0	0.0	0.0	50.0	100.0
<i>Anteil Frauen (%)</i>	<i>100.0</i>						<i>100.0</i>			<i>0.0</i>	<i>0.0</i>
MSM	0.0	0.0	0.0	100.0	0.0	0.0	0.0	0.0	0.0	50.0	0.0
IDU	50.0	0.0	0.0	0.0	0.0	0.0	0.0	0.0	0.0	0.0	0.0
<i>Anteil Frauen (%)</i>	<i>0.0</i>										
Transfusion	0.0	0.0	0.0	0.0	0.0	0.0	0.0	0.0	50.0	0.0	0.0
Mutter-Kind	0.0	0.0	0.0	0.0	0.0	0.0	0.0	0.0	50.0	0.0	0.0
Andere / unbek.	0.0	0.0	0.0	0.0	0.0	0.0	0.0	0.0	0.0	0.0	0.0

MSM: Geschlechtsverkehr zwischen Männern; IDU: Drogeninjektion

**Relative Anteile der Herkunftsregionen (in Prozent) in den HIV-Ergänzungsmeldungen der Ärztinnen und Ärzte (mit Anteil Frauen innerhalb der Gruppen)**

Herkunftsregion	Testjahr										
	2004	2005	2006	2007	2008	2009	2010	2011	2012	2013	2014 <i>(bis 31.12.2014)</i>
Schweiz	100.0	0.0	0.0	100.0	0.0	0.0	0.0	0.0	0.0	100.0	0.0
<i>Anteil Frauen (%)</i>	<i>50.0</i>			<i>0.0</i>						<i>0.0</i>	
Europa	0.0	0.0	0.0	0.0	0.0	0.0	0.0	0.0	0.0	0.0	100.0
<i>Anteil Frauen (%)</i>											<i>0.0</i>
Subsahara	0.0	0.0	0.0	0.0	0.0	0.0	0.0	0.0	50.0	0.0	0.0
<i>Anteil Frauen (%)</i>									<i>0.0</i>		
Andere / unbek.	0.0	0.0	0.0	0.0	0.0	0.0	100.0	0.0	50.0	0.0	0.0
<i>Anteil Frauen (%)</i>							<i>100.0</i>		<i>100.0</i>		



## Aidsfälle im Kanton Obwalden

### Meldungen der Ärztinnen und Ärzte nach Meldejahr und Ansteckungsweg (mit Anteil Frauen innerhalb der Gruppen)

Ansteckungsweg	Meldejahr											Total
	bis 2004	2005	2006	2007	2008	2009	2010	2011	2012	2013	2014 <i>(bis 31.12.2014)</i>	
Heterosexuell	1	0	0	0	0	0	1	0	0	0	0	2
<i>Anteil Frauen (%)</i>	<i>100.0</i>						<i>100.0</i>					
MSM	2	0	0	1	0	0	0	0	0	0	0	3
IDU	5	0	0	0	0	0	0	0	0	0	0	5
<i>Anteil Frauen (%)</i>	<i>40.0</i>											
Andere / unbek.	2	0	0	0	0	0	0	0	0	0	0	2
<i>Anteil Frauen (%)</i>	<i>0.0</i>											
<b>Total</b>	<b>10</b>	<b>0</b>	<b>0</b>	<b>1</b>	<b>0</b>	<b>0</b>	<b>1</b>	<b>0</b>	<b>0</b>	<b>0</b>	<b>0</b>	<b>12</b>

MSM: Geschlechtsverkehr zwischen Männern; IDU: Drogeninjektion

### Neue Aidsfälle nach Diagnosejahr und Ansteckungsweg (mit Anteil Frauen innerhalb der Gruppen; ohne Korrektur für Meldeverzögerungen)

Ansteckungsweg	Diagnosejahr											Total
	bis 2004	2005	2006	2007	2008	2009	2010	2011	2012	2013	2014 <i>(bis 31.12.2014)</i>	
Heterosexuell	1	0	0	0	0	0	1	0	0	0	0	2
<i>Anteil Frauen (%)</i>	<i>100.0</i>						<i>100.0</i>					
MSM	2	0	0	1	0	0	0	0	0	0	0	3
IDU	5	0	0	0	0	0	0	0	0	0	0	5
<i>Anteil Frauen (%)</i>	<i>40.0</i>											
Andere / unbek.	2	0	0	0	0	0	0	0	0	0	0	2
<i>Anteil Frauen (%)</i>	<i>0.0</i>											
<b>Total</b>	<b>10</b>	<b>0</b>	<b>0</b>	<b>1</b>	<b>0</b>	<b>0</b>	<b>1</b>	<b>0</b>	<b>0</b>	<b>0</b>	<b>0</b>	<b>12</b>

MSM: Geschlechtsverkehr zwischen Männern; IDU: Drogeninjektion

## Positive HIV-Tests im Kanton St. Gallen

### Meldungen der Bestätigungslabors nach Testjahr und Geschlecht

Geschlecht	Testjahr											Total
	bis 2004	2005	2006	2007	2008	2009	2010	2011	2012	2013	2014 (bis 31.12.2014)	
Männlich	550	13	14	20	14	10	14	18	22	13	14	702
Weiblich	334	6	6	6	6	3	6	5	8	3	1	384
Unbekannt	46	0	0	0	0	0	0	0	0	0	0	46
Anteil Frauen (%)	37.8	31.6	30.0	23.1	30.0	23.1	30.0	21.7	26.7	18.8	6.7	
<b>Total</b>	<b>930</b>	<b>19</b>	<b>20</b>	<b>26</b>	<b>20</b>	<b>13</b>	<b>20</b>	<b>23</b>	<b>30</b>	<b>16</b>	<b>15</b>	<b>1132</b>

Die Bestätigungslabors meldeten positive HIV-Testresultate seit 1985. Erkennbare Wiederholungstests bei der gleichen Person wurden ausgeschlossen.

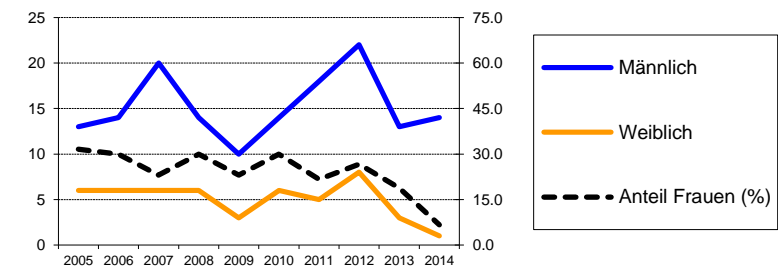

### Ergänzungsmeldungen der Ärztinnen und Ärzte nach Testjahr und Geschlecht

Geschlecht	Testjahr										2014 (bis 31.12.2014)
	2005	2006	2007	2008	2009	2010	2011	2012	2013		
Männlich	13	13	14	12	11	15	19	21	10	11	
Weiblich	6	6	4	4	3	6	5	8	3	1	
Anteil Frauen (%)	31.6	31.6	22.2	25.0	21.4	28.6	20.8	27.6	23.1	8.3	
<b>Total</b>	<b>19</b>	<b>19</b>	<b>18</b>	<b>16</b>	<b>14</b>	<b>21</b>	<b>24</b>	<b>29</b>	<b>13</b>	<b>12</b>	
<b>% der Labormeldungen</b>	<b>100.0</b>	<b>95.0</b>	<b>69.2</b>	<b>80.0</b>	<b>107.7</b>	<b>105.0</b>	<b>104.3</b>	<b>96.7</b>	<b>81.3</b>	<b>80.0</b>	

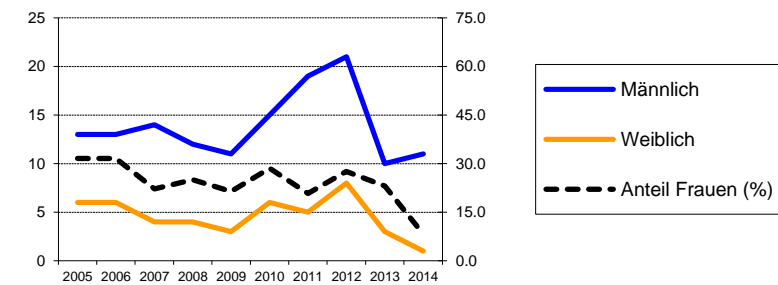

### Relative Anteile der Ansteckungswege (in Prozent) in den HIV-Ergänzungsmeldungen der Ärztinnen und Ärzte (mit Anteil Frauen innerhalb der Gruppen "Heterosexuell" und "IDU")

Ansteckungsweg	Testjahr										2014 (bis 31.12.2014)
	2005	2006	2007	2008	2009	2010	2011	2012	2013		
Heterosexuell	47.4	47.4	44.4	43.8	64.3	38.1	41.7	51.7	46.2	41.7	
Anteil Frauen (%)	66.7	55.6	37.5	28.6	33.3	50.0	50.0	46.7	50.0	20.0	
MSM	26.3	36.8	38.9	31.3	28.6	38.1	45.8	37.9	38.5	58.3	
IDU	26.3	10.5	5.6	12.5	0.0	0.0	4.2	6.9	7.7	0.0	
Anteil Frauen (%)	0.0	50.0	0.0	50.0			0.0	0.0	0.0		
Transfusion	0.0	0.0	0.0	6.3	0.0	0.0	4.2	0.0	0.0	0.0	
Mutter-Kind	0.0	0.0	5.6	0.0	0.0	4.8	0.0	0.0	0.0	0.0	
Andere / unbek.	0.0	5.3	5.6	6.3	7.1	19.0	4.2	3.4	7.7	0.0	

MSM: Geschlechtsverkehr zwischen Männern; IDU: Drogeninjektion

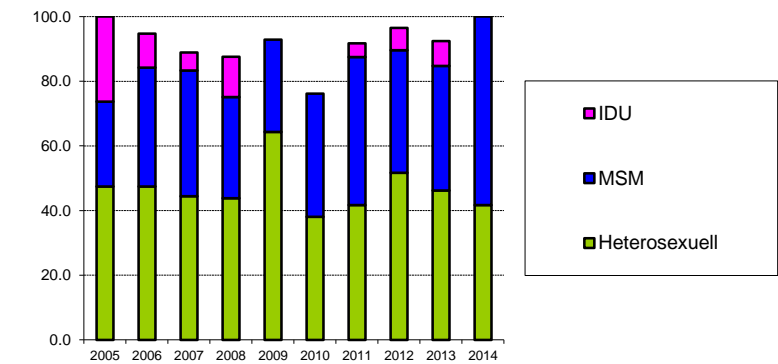

### Relative Anteile der Herkunftsregionen (in Prozent) in den HIV-Ergänzungsmeldungen der Ärztinnen und Ärzte (mit Anteil Frauen innerhalb der Gruppen)

Herkunftsregion	Testjahr										2014 (bis 31.12.2014)
	2005	2006	2007	2008	2009	2010	2011	2012	2013		
Schweiz	42.1	57.9	50.0	75.0	78.6	52.4	62.5	69.0	53.8	75.0	
Anteil Frauen (%)	25.0	27.3	11.1	25.0	18.2	9.1	13.3	10.0	14.3	0.0	
Europa	10.5	15.8	11.1	6.3	7.1	9.5	12.5	6.9	15.4	8.3	
Anteil Frauen (%)	0.0	0.0	0.0	0.0	0.0	50.0	0.0	0.0	0.0	0.0	
Subsahara	15.8	15.8	33.3	6.3	7.1	19.0	4.2	10.3	15.4	0.0	
Anteil Frauen (%)	100.0	33.3	50.0	100.0	100.0	75.0	100.0	66.7	50.0		
Andere / unbek.	31.6	10.5	5.6	12.5	7.1	19.0	20.8	13.8	15.4	16.7	
Anteil Frauen (%)	16.7	100.0	0.0	0.0	0.0	25.0	40.0	100.0	50.0	50.0	

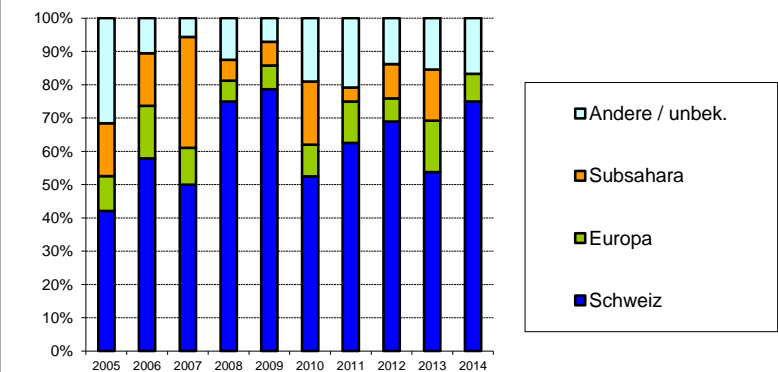

## Aidsfälle im Kanton St. Gallen

### Meldungen der Ärztinnen und Ärzte nach Meldejahr und Ansteckungsweg (mit Anteil Frauen innerhalb der Gruppen)

Ansteckungsweg	Meldejahr											Total
	bis 2004	2005	2006	2007	2008	2009	2010	2011	2012	2013	2014 <i>(bis 31.12.2014)</i>	
Heterosexuell	88	6	5	3	3	3	4	3	3	2	0	120
<i>Anteil Frauen (%)</i>	<i>47.7</i>	<i>33.3</i>	<i>60.0</i>	<i>100.0</i>	<i>66.7</i>	<i>66.7</i>	<i>75.0</i>	<i>33.3</i>	<i>100.0</i>	<i>50.0</i>		
MSM	54	4	0	0	3	0	0	2	0	0	3	66
IDU	121	5	1	0	1	3	1	3	1	0	0	136
<i>Anteil Frauen (%)</i>	<i>30.6</i>	<i>0.0</i>	<i>0.0</i>		<i>0.0</i>	<i>0.0</i>	<i>0.0</i>	<i>0.0</i>	<i>0.0</i>			
Andere / unbek.	11	0	0	0	1	0	1	0	1	2	1	17
<i>Anteil Frauen (%)</i>	<i>36.4</i>				<i>0.0</i>		<i>100.0</i>		<i>0.0</i>	<i>100.0</i>	<i>0.0</i>	
<b>Total</b>	<b>274</b>	<b>15</b>	<b>6</b>	<b>3</b>	<b>8</b>	<b>6</b>	<b>6</b>	<b>8</b>	<b>5</b>	<b>4</b>	<b>4</b>	<b>339</b>

MSM: Geschlechtsverkehr zwischen Männern; IDU: Drogeninjektion

### Neue Aidsfälle nach Diagnosejahr und Ansteckungsweg (mit Anteil Frauen innerhalb der Gruppen; ohne Korrektur für Meldeverzögerungen)

Ansteckungsweg	Diagnosejahr											Total
	bis 2004	2005	2006	2007	2008	2009	2010	2011	2012	2013	2014 <i>(bis 31.12.2014)</i>	
Heterosexuell	93	3	4	4	1	4	5	2	3	1	0	120
<i>Anteil Frauen (%)</i>	<i>47.3</i>	<i>66.7</i>	<i>50.0</i>	<i>100.0</i>	<i>0.0</i>	<i>75.0</i>	<i>40.0</i>	<i>50.0</i>	<i>100.0</i>	<i>100.0</i>		
MSM	55	3	0	2	1	0	1	1	0	0	3	66
IDU	121	6	0	1	1	2	2	3	0	0	0	136
<i>Anteil Frauen (%)</i>	<i>30.6</i>	<i>0.0</i>		<i>0.0</i>	<i>0.0</i>	<i>0.0</i>	<i>0.0</i>	<i>0.0</i>				
Andere / unbek.	11	0	0	1	0	0	1	1	1	2	0	17
<i>Anteil Frauen (%)</i>	<i>36.4</i>			<i>0.0</i>			<i>100.0</i>	<i>0.0</i>	<i>100.0</i>	<i>50.0</i>		
<b>Total</b>	<b>280</b>	<b>12</b>	<b>4</b>	<b>8</b>	<b>3</b>	<b>6</b>	<b>9</b>	<b>7</b>	<b>4</b>	<b>3</b>	<b>3</b>	<b>339</b>

MSM: Geschlechtsverkehr zwischen Männern; IDU: Drogeninjektion

## Positive HIV-Tests im Kanton Schaffhausen

### Meldungen der Bestätigungslabors nach Testjahr und Geschlecht

Geschlecht	Testjahr											Total
	bis 2004	2005	2006	2007	2008	2009	2010	2011	2012	2013	2014 <i>(bis 31.12.2014)</i>	
Männlich	73	1	1	3	2	4	4	0	2	3	3	96
Weiblich	38	1	1	3	0	4	2	0	0	1	1	51
Unbekannt	3	0	0	0	0	0	0	0	0	0	0	3
<i>Anteil Frauen (%)</i>	<i>34.2</i>	<i>50.0</i>	<i>50.0</i>	<i>50.0</i>	<i>0.0</i>	<i>50.0</i>	<i>33.3</i>		<i>0.0</i>	<i>25.0</i>	<i>25.0</i>	
<b>Total</b>	<b>114</b>	<b>2</b>	<b>2</b>	<b>6</b>	<b>2</b>	<b>8</b>	<b>6</b>	<b>0</b>	<b>2</b>	<b>4</b>	<b>4</b>	<b>150</b>

Die Bestätigungslabors meldeten positive HIV-Testresultate seit 1985. Erkennbare Wiederholungstests bei der gleichen Person wurden ausgeschlossen.

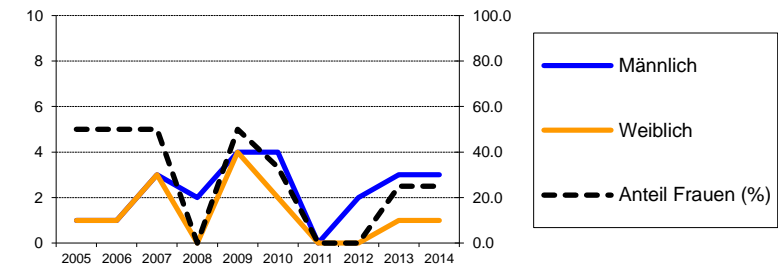

### Ergänzungsmeldungen der Ärztinnen und Ärzte nach Testjahr und Geschlecht

Geschlecht	Testjahr										2014 <i>(bis 31.12.2014)</i>
	2005	2006	2007	2008	2009	2010	2011	2012	2013		
Männlich	1	1	2	3	4	4	0	2	3	3	
Weiblich	1	2	2	0	3	2	1	0	1	0	
<i>Anteil Frauen (%)</i>	<i>50.0</i>	<i>66.7</i>	<i>50.0</i>	<i>0.0</i>	<i>42.9</i>	<i>33.3</i>	<i>100.0</i>	<i>0.0</i>	<i>25.0</i>	<i>0.0</i>	
<b>Total</b>	<b>2</b>	<b>3</b>	<b>4</b>	<b>3</b>	<b>7</b>	<b>6</b>	<b>1</b>	<b>2</b>	<b>4</b>	<b>3</b>	
<b>% der Labormeldungen</b>	<i>100.0</i>	<i>150.0</i>	<i>66.7</i>	<i>150.0</i>	<i>87.5</i>	<i>100.0</i>		<i>100.0</i>	<i>100.0</i>	<i>75.0</i>	

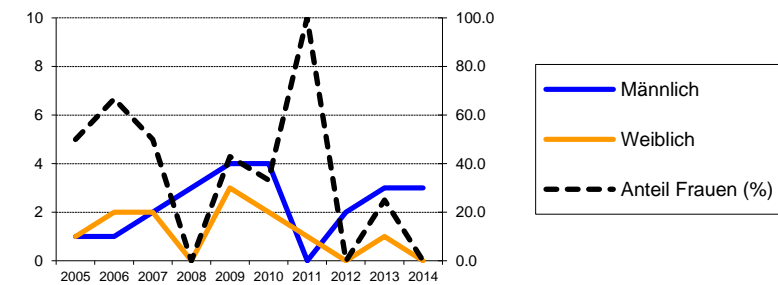

### Relative Anteile der Ansteckungswege (in Prozent) in den HIV-Ergänzungsmeldungen der Ärztinnen und Ärzte (mit Anteil Frauen innerhalb der Gruppen "Heterosexuell" und "IDU")

Ansteckungsweg	Testjahr										2014 <i>(bis 31.12.2014)</i>
	2005	2006	2007	2008	2009	2010	2011	2012	2013		
Heterosexuell	0.0	66.7	75.0	66.7	42.9	33.3	100.0	50.0	100.0	33.3	
<i>Anteil Frauen (%)</i>		<i>50.0</i>	<i>66.7</i>	<i>0.0</i>	<i>66.7</i>	<i>50.0</i>	<i>100.0</i>	<i>0.0</i>	<i>25.0</i>	<i>0.0</i>	
MSM	50.0	0.0	0.0	33.3	42.9	33.3	0.0	50.0	0.0	33.3	
IDU	50.0	33.3	0.0	0.0	0.0	0.0	0.0	0.0	0.0	0.0	
<i>Anteil Frauen (%)</i>	<i>100.0</i>	<i>100.0</i>									
Transfusion	0.0	0.0	0.0	0.0	0.0	0.0	0.0	0.0	0.0	0.0	
Mutter-Kind	0.0	0.0	0.0	0.0	14.3	0.0	0.0	0.0	0.0	0.0	
Andere / unbek.	0.0	0.0	25.0	0.0	0.0	33.3	0.0	0.0	0.0	33.3	

MSM: Geschlechtsverkehr zwischen Männern; IDU: Drogeninjektion

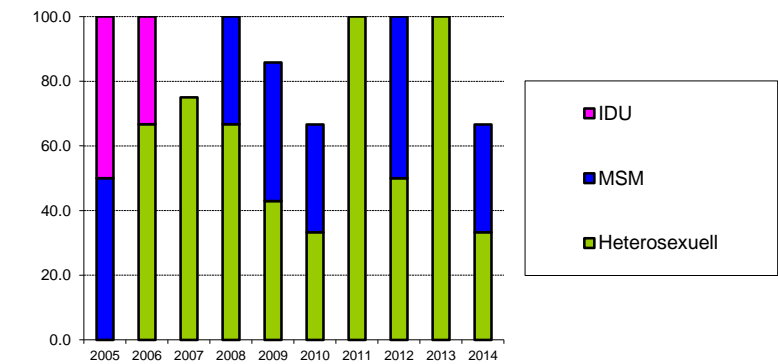

### Relative Anteile der Herkunftsregionen (in Prozent) in den HIV-Ergänzungsmeldungen der Ärztinnen und Ärzte (mit Anteil Frauen innerhalb der Gruppen)

Herkunftsregion	Testjahr										2014 <i>(bis 31.12.2014)</i>
	2005	2006	2007	2008	2009	2010	2011	2012	2013		
Schweiz	100.0	66.7	0.0	33.3	71.4	33.3	0.0	0.0	75.0	33.3	
<i>Anteil Frauen (%)</i>	<i>50.0</i>	<i>50.0</i>		<i>0.0</i>	<i>40.0</i>	<i>50.0</i>			<i>33.3</i>	<i>0.0</i>	
Europa	0.0	0.0	25.0	33.3	0.0	16.7	0.0	0.0	0.0	0.0	
<i>Anteil Frauen (%)</i>			<i>0.0</i>	<i>0.0</i>		<i>0.0</i>					
Subsahara	0.0	0.0	0.0	33.3	14.3	16.7	0.0	0.0	25.0	0.0	
<i>Anteil Frauen (%)</i>				<i>0.0</i>	<i>0.0</i>	<i>0.0</i>			<i>0.0</i>		
Andere / unbek.	0.0	33.3	75.0	0.0	14.3	33.3	100.0	100.0	0.0	66.7	
<i>Anteil Frauen (%)</i>		<i>100.0</i>	<i>66.7</i>		<i>100.0</i>	<i>50.0</i>	<i>100.0</i>	<i>0.0</i>		<i>0.0</i>	

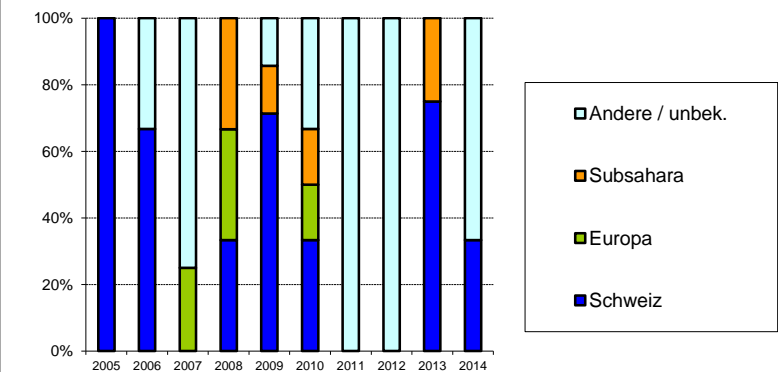

**Aidsfälle im Kanton Schaffhausen****Meldungen der Ärztinnen und Ärzte nach Meldejahr und Ansteckungsweg  
(mit Anteil Frauen innerhalb der Gruppen)**

Ansteckungsweg	Meldejahr											Total
	bis 2004	2005	2006	2007	2008	2009	2010	2011	2012	2013	2014 <i>(bis 31.12.2014)</i>	
Heterosexuell	13	0	0	0	1	1	0	1	1	1	0	18
<i>Anteil Frauen (%)</i>	<i>61.5</i>				<i>0.0</i>	<i>100.0</i>		<i>100.0</i>	<i>100.0</i>	<i>0.0</i>		
MSM	10	0	0	0	0	0	0	0	0	0	0	10
IDU	17	0	0	1	0	0	0	0	1	0	0	19
<i>Anteil Frauen (%)</i>	<i>41.2</i>			<i>0.0</i>					<i>100.0</i>			
Andere / unbek.	1	0	0	0	0	0	0	0	0	0	0	1
<i>Anteil Frauen (%)</i>	<i>0.0</i>											
<b>Total</b>	<b>41</b>	<b>0</b>	<b>0</b>	<b>1</b>	<b>1</b>	<b>1</b>	<b>0</b>	<b>1</b>	<b>2</b>	<b>1</b>	<b>0</b>	<b>48</b>

MSM: Geschlechtsverkehr zwischen Männern; IDU: Drogeninjektion

**Neue Aidsfälle nach Diagnosejahr und Ansteckungsweg  
(mit Anteil Frauen innerhalb der Gruppen; ohne Korrektur für Meldeverzögerungen)**

Ansteckungsweg	Diagnosejahr											Total
	bis 2004	2005	2006	2007	2008	2009	2010	2011	2012	2013	2014 <i>(bis 31.12.2014)</i>	
Heterosexuell	13	0	0	1	0	2	0	1	0	1	0	18
<i>Anteil Frauen (%)</i>	<i>61.5</i>			<i>0.0</i>		<i>100.0</i>		<i>100.0</i>		<i>0.0</i>		
MSM	10	0	0	0	0	0	0	0	0	0	0	10
IDU	17	0	1	0	0	0	0	0	1	0	0	19
<i>Anteil Frauen (%)</i>	<i>41.2</i>		<i>0.0</i>						<i>100.0</i>			
Andere / unbek.	1	0	0	0	0	0	0	0	0	0	0	1
<i>Anteil Frauen (%)</i>	<i>0.0</i>											
<b>Total</b>	<b>41</b>	<b>0</b>	<b>1</b>	<b>1</b>	<b>0</b>	<b>2</b>	<b>0</b>	<b>1</b>	<b>1</b>	<b>1</b>	<b>0</b>	<b>48</b>

MSM: Geschlechtsverkehr zwischen Männern; IDU: Drogeninjektion

## Positive HIV-Tests im Kanton Solothurn

### Meldungen der Bestätigungslabors nach Testjahr und Geschlecht

Geschlecht	Testjahr											Total
	bis 2004	2005	2006	2007	2008	2009	2010	2011	2012	2013	2014 (bis 31.12.2014)	
Männlich	257	16	16	14	11	13	3	10	4	11	9	364
Weiblich	130	6	9	9	6	6	3	1	5	5	4	184
Unbekannt	35	0	0	0	0	0	0	0	0	0	0	35
Anteil Frauen (%)	33.6	27.3	36.0	39.1	35.3	31.6	50.0	9.1	55.6	31.3	30.8	
<b>Total</b>	<b>422</b>	<b>22</b>	<b>25</b>	<b>23</b>	<b>17</b>	<b>19</b>	<b>6</b>	<b>11</b>	<b>9</b>	<b>16</b>	<b>13</b>	<b>583</b>

Die Bestätigungslabors meldeten positive HIV-Testresultate seit 1985. Erkennbare Wiederholungstests bei der gleichen Person wurden ausgeschlossen.

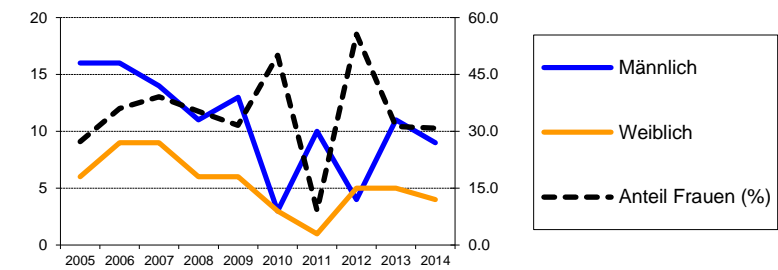

### Ergänzungsmeldungen der Ärztinnen und Ärzte nach Testjahr und Geschlecht

Geschlecht	Testjahr										2014 (bis 31.12.2014)
	2005	2006	2007	2008	2009	2010	2011	2012	2013		
Männlich	14	16	13	8	8	2	8	3	8	5	5
Weiblich	6	9	9	4	4	2	1	4	5	2	2
Anteil Frauen (%)	30.0	36.0	40.9	33.3	33.3	50.0	11.1	57.1	38.5	28.6	
<b>Total</b>	<b>20</b>	<b>25</b>	<b>22</b>	<b>12</b>	<b>12</b>	<b>4</b>	<b>9</b>	<b>7</b>	<b>13</b>	<b>7</b>	
<b>% der Labormeldungen</b>	<b>90.9</b>	<b>100.0</b>	<b>95.7</b>	<b>70.6</b>	<b>63.2</b>	<b>66.7</b>	<b>81.8</b>	<b>77.8</b>	<b>81.3</b>	<b>53.8</b>	

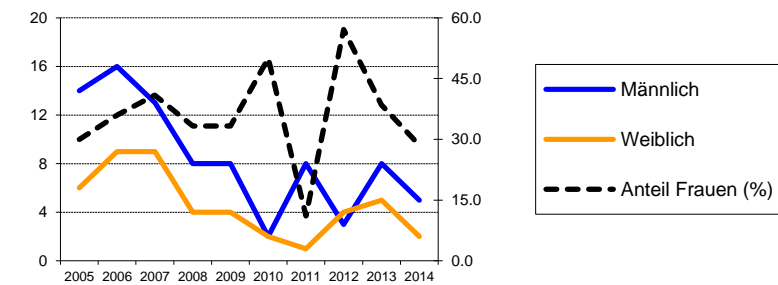

### Relative Anteile der Ansteckungswege (in Prozent) in den HIV-Ergänzungsmeldungen der Ärztinnen und Ärzte (mit Anteil Frauen innerhalb der Gruppen "Heterosexuell" und "IDU")

Ansteckungsweg	Testjahr										2014 (bis 31.12.2014)
	2005	2006	2007	2008	2009	2010	2011	2012	2013		
Heterosexuell	45.0	56.0	50.0	41.7	75.0	50.0	44.4	71.4	61.5	28.6	28.6
Anteil Frauen (%)	66.7	50.0	63.6	40.0	44.4	100.0	25.0	80.0	62.5	50.0	
MSM	25.0	20.0	18.2	33.3	25.0	50.0	44.4	28.6	30.8	42.9	42.9
IDU	20.0	20.0	31.8	16.7	0.0	0.0	11.1	0.0	7.7	14.3	14.3
Anteil Frauen (%)	0.0	40.0	28.6	50.0			0.0		0.0	0.0	
Transfusion	0.0	0.0	0.0	0.0	0.0	0.0	0.0	0.0	0.0	0.0	0.0
Mutter-Kind	5.0	0.0	0.0	0.0	0.0	0.0	0.0	0.0	0.0	0.0	0.0
Andere / unbek.	5.0	4.0	0.0	8.3	0.0	0.0	0.0	0.0	0.0	14.3	14.3

MSM: Geschlechtsverkehr zwischen Männern; IDU: Drogeninjektion

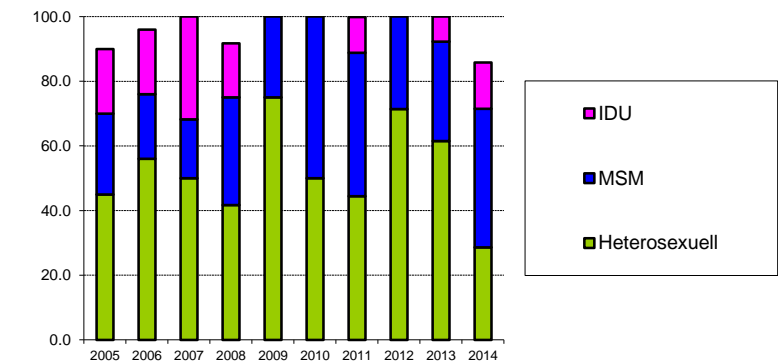

### Relative Anteile der Herkunftsregionen (in Prozent) in den HIV-Ergänzungsmeldungen der Ärztinnen und Ärzte (mit Anteil Frauen innerhalb der Gruppen)

Herkunftsregion	Testjahr										2014 (bis 31.12.2014)
	2005	2006	2007	2008	2009	2010	2011	2012	2013		
Schweiz	45.0	48.0	68.2	66.7	33.3	75.0	77.8	28.6	61.5	85.7	85.7
Anteil Frauen (%)	0.0	33.3	26.7	12.5	0.0	33.3	14.3	100.0	25.0	16.7	
Europa	20.0	20.0	4.5	0.0	8.3	0.0	11.1	14.3	7.7	0.0	0.0
Anteil Frauen (%)	25.0	40.0	0.0		0.0		0.0	0.0	0.0		
Subsahara	15.0	8.0	18.2	16.7	25.0	25.0	11.1	14.3	23.1	0.0	0.0
Anteil Frauen (%)	100.0	0.0	100.0	100.0	66.7	100.0	0.0	100.0	66.7		
Andere / unbek.	20.0	24.0	9.1	16.7	33.3	0.0	0.0	42.9	7.7	14.3	14.3
Anteil Frauen (%)	50.0	50.0	50.0	50.0	50.0			33.3	100.0	100.0	

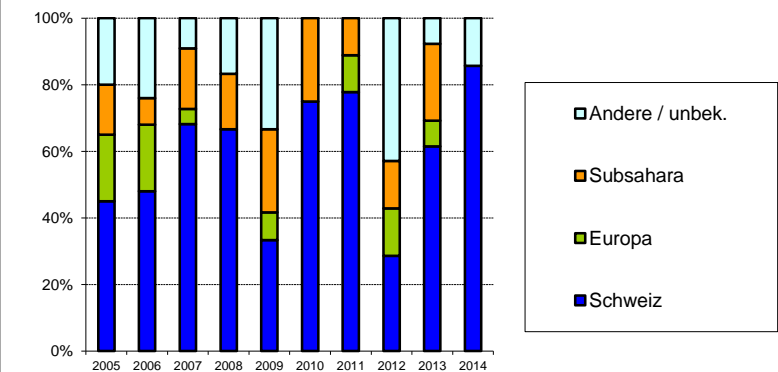

## Aidsfälle im Kanton Solothurn

### Meldungen der Ärztinnen und Ärzte nach Meldejahr und Ansteckungsweg (mit Anteil Frauen innerhalb der Gruppen)

Ansteckungsweg	Meldejahr											Total
	bis 2004	2005	2006	2007	2008	2009	2010	2011	2012	2013	2014 <i>(bis 31.12.2014)</i>	
Heterosexuell	32	2	3	5	1	1	0	0	1	0	0	45
<i>Anteil Frauen (%)</i>	<i>56.3</i>	<i>50.0</i>	<i>33.3</i>	<i>40.0</i>	<i>100.0</i>	<i>100.0</i>			<i>100.0</i>			
MSM	43	1	2	2	0	1	0	0	2	2	0	53
IDU	73	1	0	0	0	1	0	1	0	0	0	76
<i>Anteil Frauen (%)</i>	<i>30.1</i>	<i>0.0</i>				<i>0.0</i>		<i>0.0</i>				
Andere / unbek.	8	0	0	0	1	0	0	0	0	0	0	9
<i>Anteil Frauen (%)</i>	<i>50.0</i>				<i>0.0</i>							
<b>Total</b>	<b>156</b>	<b>4</b>	<b>5</b>	<b>7</b>	<b>2</b>	<b>3</b>	<b>0</b>	<b>1</b>	<b>3</b>	<b>2</b>	<b>0</b>	<b>183</b>

MSM: Geschlechtsverkehr zwischen Männern; IDU: Drogeninjektion

### Neue Aidsfälle nach Diagnosejahr und Ansteckungsweg (mit Anteil Frauen innerhalb der Gruppen; ohne Korrektur für Meldeverzögerungen)

Ansteckungsweg	Diagnosejahr											Total
	bis 2004	2005	2006	2007	2008	2009	2010	2011	2012	2013	2014 <i>(bis 31.12.2014)</i>	
Heterosexuell	32	3	4	4	0	1	0	0	1	0	0	45
<i>Anteil Frauen (%)</i>	<i>56.3</i>	<i>33.3</i>	<i>25.0</i>	<i>75.0</i>		<i>100.0</i>			<i>100.0</i>			
MSM	44	1	2	2	0	1	0	1	1	1	0	53
IDU	74	0	0	0	0	1	0	1	0	0	0	76
<i>Anteil Frauen (%)</i>	<i>29.7</i>					<i>0.0</i>		<i>0.0</i>				
Andere / unbek.	8	0	0	1	0	0	0	0	0	0	0	9
<i>Anteil Frauen (%)</i>	<i>50.0</i>			<i>0.0</i>								
<b>Total</b>	<b>158</b>	<b>4</b>	<b>6</b>	<b>7</b>	<b>0</b>	<b>3</b>	<b>0</b>	<b>2</b>	<b>2</b>	<b>1</b>	<b>0</b>	<b>183</b>

MSM: Geschlechtsverkehr zwischen Männern; IDU: Drogeninjektion

## Positive HIV-Tests im Kanton Schwyz

### Meldungen der Bestätigungslabors nach Testjahr und Geschlecht

Geschlecht	Testjahr											Total
	bis 2004	2005	2006	2007	2008	2009	2010	2011	2012	2013	2014 (bis 31.12.2014)	
Männlich	81	7	6	5	3	6	5	4	2	8	2	129
Weiblich	31	3	5	2	4	3	1	0	1	1	0	51
Unbekannt	4	0	0	0	0	0	0	0	0	0	0	4
Anteil Frauen (%)	27.7	30.0	45.5	28.6	57.1	33.3	16.7	0.0	33.3	11.1	0.0	
<b>Total</b>	<b>116</b>	<b>10</b>	<b>11</b>	<b>7</b>	<b>7</b>	<b>9</b>	<b>6</b>	<b>4</b>	<b>3</b>	<b>9</b>	<b>2</b>	<b>184</b>

Die Bestätigungslabors meldeten positive HIV-Testresultate seit 1985. Erkennbare Wiederholungstests bei der gleichen Person wurden ausgeschlossen.

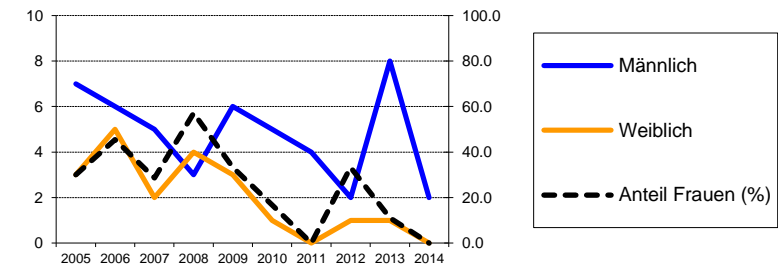

### Ergänzungsmeldungen der Ärztinnen und Ärzte nach Testjahr und Geschlecht

Geschlecht	Testjahr										2014 (bis 31.12.2014)
	2005	2006	2007	2008	2009	2010	2011	2012	2013		
Männlich	5	5	5	2	4	4	2	2	7	2	
Weiblich	3	5	2	3	0	1	0	1	1	0	
Anteil Frauen (%)	37.5	50.0	28.6	60.0	0.0	20.0	0.0	33.3	12.5	0.0	
<b>Total</b>	<b>8</b>	<b>10</b>	<b>7</b>	<b>5</b>	<b>4</b>	<b>5</b>	<b>2</b>	<b>3</b>	<b>8</b>	<b>2</b>	
<b>% der Labormeldungen</b>	<b>80.0</b>	<b>90.9</b>	<b>100.0</b>	<b>71.4</b>	<b>44.4</b>	<b>83.3</b>	<b>50.0</b>	<b>100.0</b>	<b>88.9</b>	<b>100.0</b>	

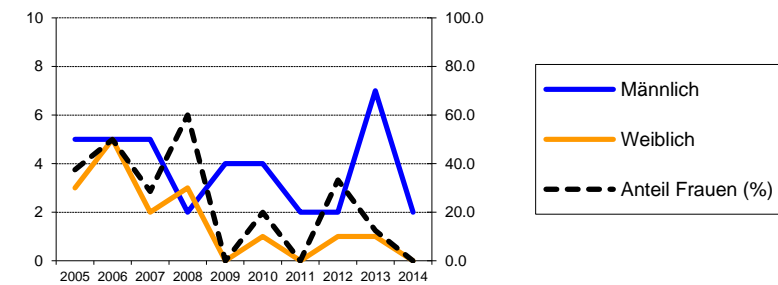

### Relative Anteile der Ansteckungswege (in Prozent) in den HIV-Ergänzungsmeldungen der Ärztinnen und Ärzte (mit Anteil Frauen innerhalb der Gruppen "Heterosexuell" und "IDU")

Ansteckungsweg	Testjahr										2014 (bis 31.12.2014)
	2005	2006	2007	2008	2009	2010	2011	2012	2013		
Heterosexuell	75.0	60.0	28.6	60.0	50.0	60.0	0.0	100.0	62.5	100.0	
Anteil Frauen (%)	50.0	83.3	100.0	100.0	0.0	33.3		33.3	20.0	0.0	
MSM	25.0	30.0	71.4	20.0	0.0	40.0	50.0	0.0	25.0	0.0	
IDU	0.0	10.0	0.0	20.0	25.0	0.0	0.0	0.0	0.0	0.0	
Anteil Frauen (%)		0.0		0.0	0.0						
Transfusion	0.0	0.0	0.0	0.0	25.0	0.0	0.0	0.0	0.0	0.0	
Mutter-Kind	0.0	0.0	0.0	0.0	0.0	0.0	0.0	0.0	0.0	0.0	
Andere / unbek.	0.0	0.0	0.0	0.0	0.0	0.0	50.0	0.0	12.5	0.0	

MSM: Geschlechtsverkehr zwischen Männern; IDU: Drogeninjektion

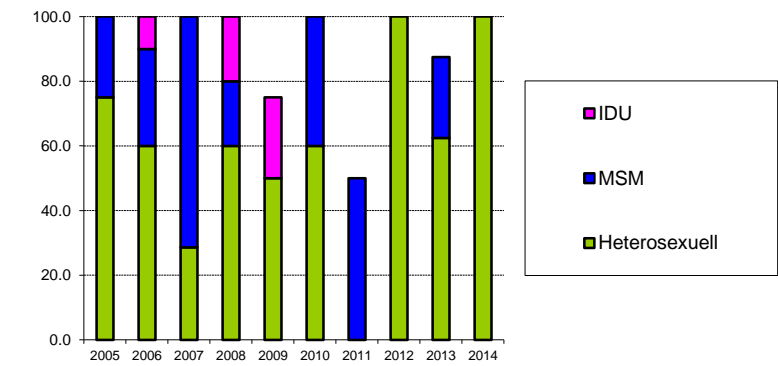

### Relative Anteile der Herkunftsregionen (in Prozent) in den HIV-Ergänzungsmeldungen der Ärztinnen und Ärzte (mit Anteil Frauen innerhalb der Gruppen)

Herkunftsregion	Testjahr										2014 (bis 31.12.2014)
	2005	2006	2007	2008	2009	2010	2011	2012	2013		
Schweiz	50.0	30.0	57.1	60.0	50.0	80.0	50.0	0.0	25.0	100.0	
Anteil Frauen (%)	0.0	0.0	0.0	33.3	0.0	25.0	0.0		0.0	0.0	
Europa	25.0	20.0	14.3	0.0	25.0	0.0	0.0	0.0	37.5	0.0	
Anteil Frauen (%)	50.0	0.0	0.0		0.0				0.0		
Subsahara	12.5	10.0	14.3	40.0	25.0	20.0	50.0	33.3	0.0	0.0	
Anteil Frauen (%)	100.0	100.0	100.0	100.0	0.0	0.0	0.0	0.0			
Andere / unbek.	12.5	40.0	14.3	0.0	0.0	0.0	0.0	66.7	37.5	0.0	
Anteil Frauen (%)	100.0	100.0	100.0					50.0	33.3		

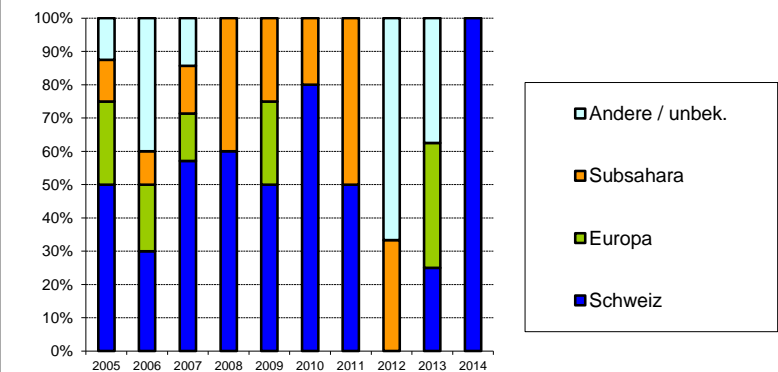



## Aidsfälle im Kanton Schwyz

### Meldungen der Ärztinnen und Ärzte nach Meldejahr und Ansteckungsweg (mit Anteil Frauen innerhalb der Gruppen)

Ansteckungsweg	Meldejahr											Total
	bis 2004	2005	2006	2007	2008	2009	2010	2011	2012	2013	2014 <i>(bis 31.12.2014)</i>	
Heterosexuell	18	3	2	1	0	0	0	2	0	1	0	27
<i>Anteil Frauen (%)</i>	<i>38.9</i>	<i>33.3</i>	<i>50.0</i>	<i>100.0</i>				<i>100.0</i>		<i>0.0</i>		
MSM	20	0	0	2	0	0	0	0	0	0	0	22
IDU	18	1	0	1	0	0	0	0	0	0	0	20
<i>Anteil Frauen (%)</i>	<i>11.1</i>	<i>0.0</i>		<i>100.0</i>								
Andere / unbek.	4	0	0	0	0	1	0	0	0	1	0	6
<i>Anteil Frauen (%)</i>	<i>25.0</i>					<i>0.0</i>				<i>0.0</i>		
<b>Total</b>	<b>60</b>	<b>4</b>	<b>2</b>	<b>4</b>	<b>0</b>	<b>1</b>	<b>0</b>	<b>2</b>	<b>0</b>	<b>2</b>	<b>0</b>	<b>75</b>

MSM: Geschlechtsverkehr zwischen Männern; IDU: Drogeninjektion

### Neue Aidsfälle nach Diagnosejahr und Ansteckungsweg (mit Anteil Frauen innerhalb der Gruppen; ohne Korrektur für Meldeverzögerungen)

Ansteckungsweg	Diagnosejahr											Total
	bis 2004	2005	2006	2007	2008	2009	2010	2011	2012	2013	2014 <i>(bis 31.12.2014)</i>	
Heterosexuell	19	2	2	1	0	0	3	0	0	0	0	27
<i>Anteil Frauen (%)</i>	<i>36.8</i>	<i>50.0</i>	<i>50.0</i>	<i>100.0</i>			<i>66.7</i>					
MSM	20	0	0	2	0	0	0	0	0	0	0	22
IDU	18	1	1	0	0	0	0	0	0	0	0	20
<i>Anteil Frauen (%)</i>	<i>11.1</i>	<i>0.0</i>	<i>100.0</i>									
Andere / unbek.	4	0	0	0	0	1	0	0	0	1	0	6
<i>Anteil Frauen (%)</i>	<i>25.0</i>					<i>0.0</i>				<i>0.0</i>		
<b>Total</b>	<b>61</b>	<b>3</b>	<b>3</b>	<b>3</b>	<b>0</b>	<b>1</b>	<b>3</b>	<b>0</b>	<b>0</b>	<b>1</b>	<b>0</b>	<b>75</b>

MSM: Geschlechtsverkehr zwischen Männern; IDU: Drogeninjektion

## Positive HIV-Tests im Kanton Thurgau

### Meldungen der Bestätigungslabors nach Testjahr und Geschlecht

Geschlecht	Testjahr											Total
	bis 2004	2005	2006	2007	2008	2009	2010	2011	2012	2013	2014 (bis 31.12.2014)	
Männlich	203	5	6	6	4	5	6	0	5	8	7	255
Weiblich	92	6	7	0	1	4	5	4	1	4	1	125
Unbekannt	29	0	0	0	0	0	0	0	0	0	0	29
Anteil Frauen (%)	31.2	54.6	53.9	0.0	20.0	44.4	45.5	100.0	16.7	33.3	12.5	
<b>Total</b>	<b>324</b>	<b>11</b>	<b>13</b>	<b>6</b>	<b>5</b>	<b>9</b>	<b>11</b>	<b>4</b>	<b>6</b>	<b>12</b>	<b>8</b>	<b>409</b>

Die Bestätigungslabors meldeten positive HIV-Testresultate seit 1985. Erkennbare Wiederholungstests bei der gleichen Person wurden ausgeschlossen.

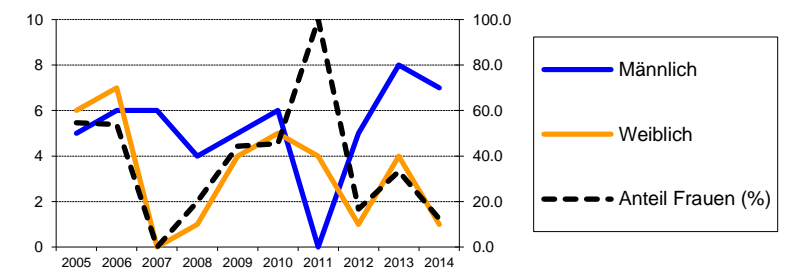

### Ergänzungsmeldungen der Ärztinnen und Ärzte nach Testjahr und Geschlecht

Geschlecht	Testjahr										2014 (bis 31.12.2014)
	2005	2006	2007	2008	2009	2010	2011	2012	2013		
Männlich	5	6	4	3	5	3	0	5	7	7	
Weiblich	6	6	0	1	4	2	3	1	5	1	
Anteil Frauen (%)	54.5	50.0	0.0	25.0	44.4	40.0	100.0	16.7	41.7	12.5	
<b>Total</b>	<b>11</b>	<b>12</b>	<b>4</b>	<b>4</b>	<b>9</b>	<b>5</b>	<b>3</b>	<b>6</b>	<b>12</b>	<b>8</b>	
<b>% der Labormeldungen</b>	<b>100.0</b>	<b>92.3</b>	<b>66.7</b>	<b>80.0</b>	<b>100.0</b>	<b>45.5</b>	<b>75.0</b>	<b>100.0</b>	<b>100.0</b>	<b>100.0</b>	

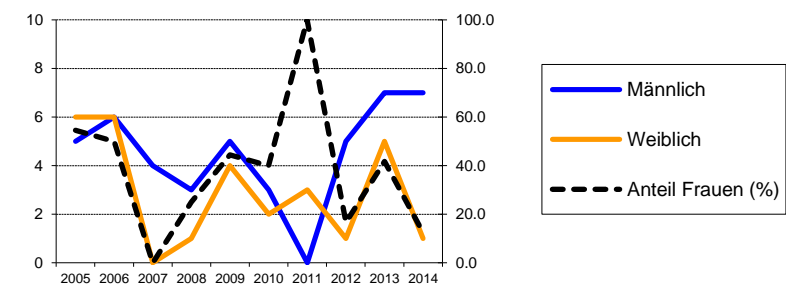

### Relative Anteile der Ansteckungswege (in Prozent) in den HIV-Ergänzungsmeldungen der Ärztinnen und Ärzte (mit Anteil Frauen innerhalb der Gruppen "Heterosexuell" und "IDU")

Ansteckungsweg	Testjahr										2014 (bis 31.12.2014)
	2005	2006	2007	2008	2009	2010	2011	2012	2013		
Heterosexuell	72.7	58.3	50.0	50.0	55.6	80.0	100.0	50.0	58.3	25.0	
Anteil Frauen (%)	75.0	85.7	0.0	50.0	40.0	50.0	100.0	33.3	71.4	50.0	
MSM	18.2	33.3	50.0	25.0	22.2	20.0	0.0	50.0	25.0	75.0	
IDU	9.1	0.0	0.0	0.0	11.1	0.0	0.0	0.0	0.0	0.0	
Anteil Frauen (%)	0.0				100.0						
Transfusion	0.0	0.0	0.0	0.0	11.1	0.0	0.0	0.0	0.0	0.0	
Mutter-Kind	0.0	0.0	0.0	0.0	0.0	0.0	0.0	0.0	0.0	0.0	
Andere / unbek.	0.0	8.3	0.0	25.0	0.0	0.0	0.0	0.0	16.7	0.0	

MSM: Geschlechtsverkehr zwischen Männern; IDU: Drogeninjektion

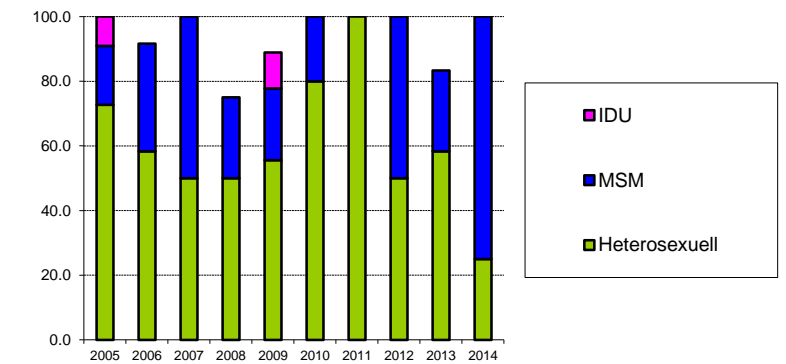

### Relative Anteile der Herkunftsregionen (in Prozent) in den HIV-Ergänzungsmeldungen der Ärztinnen und Ärzte (mit Anteil Frauen innerhalb der Gruppen)

Herkunftsregion	Testjahr										2014 (bis 31.12.2014)
	2005	2006	2007	2008	2009	2010	2011	2012	2013		
Schweiz	36.4	58.3	50.0	75.0	66.7	80.0	0.0	33.3	41.7	37.5	
Anteil Frauen (%)	25.0	42.9	0.0	33.3	50.0	50.0		0.0	20.0	0.0	
Europa	27.3	8.3	25.0	25.0	0.0	0.0	0.0	16.7	8.3	50.0	
Anteil Frauen (%)	33.3	0.0	0.0	0.0				0.0	0.0	0.0	
Subsahara	27.3	16.7	0.0	0.0	0.0	0.0	0.0	16.7	16.7	0.0	
Anteil Frauen (%)	100.0	100.0						0.0	50.0		
Andere / unbek.	9.1	16.7	25.0	0.0	33.3	20.0	100.0	33.3	33.3	12.5	
Anteil Frauen (%)	100.0	50.0	0.0		33.3	0.0	100.0	50.0	75.0	100.0	

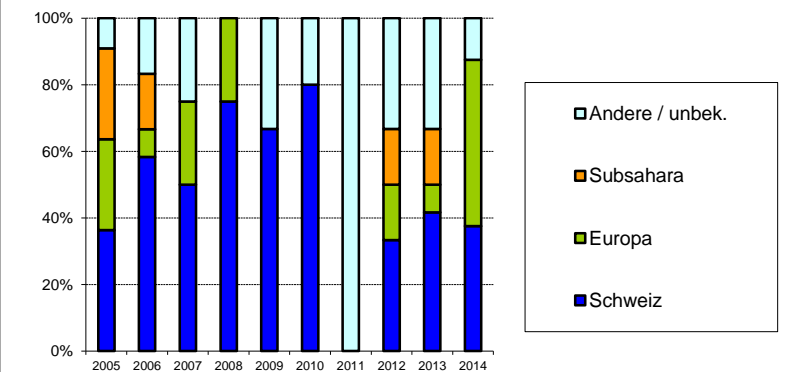

**Aidsfälle im Kanton Thurgau****Meldungen der Ärztinnen und Ärzte nach Meldejahr und Ansteckungsweg  
(mit Anteil Frauen innerhalb der Gruppen)**

Ansteckungsweg	Meldejahr											Total
	bis 2004	2005	2006	2007	2008	2009	2010	2011	2012	2013	2014 <i>(bis 31.12.2014)</i>	
Heterosexuell	28	4	1	0	3	1	1	1	1	0	0	40
<i>Anteil Frauen (%)</i>	<i>53.6</i>	<i>100.0</i>	<i>100.0</i>		<i>33.3</i>	<i>100.0</i>	<i>0.0</i>	<i>100.0</i>	<i>100.0</i>			
MSM	26	0	0	3	1	2	0	1	0	0	1	34
IDU	41	2	2	0	0	0	0	0	0	0	0	45
<i>Anteil Frauen (%)</i>	<i>24.4</i>	<i>0.0</i>	<i>50.0</i>									
Andere / unbek.	7	0	0	0	1	0	0	0	0	0	0	8
<i>Anteil Frauen (%)</i>	<i>28.6</i>				<i>0.0</i>							
<b>Total</b>	<b>102</b>	<b>6</b>	<b>3</b>	<b>3</b>	<b>5</b>	<b>3</b>	<b>1</b>	<b>2</b>	<b>1</b>	<b>0</b>	<b>1</b>	<b>127</b>

MSM: Geschlechtsverkehr zwischen Männern; IDU: Drogeninjektion

**Neue Aidsfälle nach Diagnosejahr und Ansteckungsweg  
(mit Anteil Frauen innerhalb der Gruppen; ohne Korrektur für Meldeverzögerungen)**

Ansteckungsweg	Diagnosejahr											Total
	bis 2004	2005	2006	2007	2008	2009	2010	2011	2012	2013	2014 <i>(bis 31.12.2014)</i>	
Heterosexuell	31	2	0	1	2	1	1	1	1	0	0	40
<i>Anteil Frauen (%)</i>	<i>58.1</i>	<i>100.0</i>		<i>100.0</i>	<i>0.0</i>	<i>100.0</i>	<i>0.0</i>	<i>100.0</i>	<i>100.0</i>			
MSM	28	0	1	1	1	1	1	0	0	0	1	34
IDU	43	1	1	0	0	0	0	0	0	0	0	45
<i>Anteil Frauen (%)</i>	<i>25.6</i>	<i>0.0</i>	<i>0.0</i>									
Andere / unbek.	7	0	0	0	1	0	0	0	0	0	0	8
<i>Anteil Frauen (%)</i>	<i>28.6</i>				<i>0.0</i>							
<b>Total</b>	<b>109</b>	<b>3</b>	<b>2</b>	<b>2</b>	<b>4</b>	<b>2</b>	<b>2</b>	<b>1</b>	<b>1</b>	<b>0</b>	<b>1</b>	<b>127</b>

MSM: Geschlechtsverkehr zwischen Männern; IDU: Drogeninjektion

## Positive HIV-Tests im Kanton Tessin

### Meldungen der Bestätigungslabors nach Testjahr und Geschlecht

Geschlecht	Testjahr											Total
	bis 2004	2005	2006	2007	2008	2009	2010	2011	2012	2013	2014 (bis 31.12.2014)	
Männlich	583	15	20	11	29	14	9	12	21	18	15	747
Weiblich	306	4	4	7	8	4	8	5	7	5	4	362
Unbekannt	82	0	2	0	0	0	0	0	0	0	0	84
<i>Anteil Frauen (%)</i>	<i>34.4</i>	<i>21.1</i>	<i>16.7</i>	<i>38.9</i>	<i>21.6</i>	<i>22.2</i>	<i>47.1</i>	<i>29.4</i>	<i>25.0</i>	<i>21.7</i>	<i>21.1</i>	
<b>Total</b>	<b>971</b>	<b>19</b>	<b>26</b>	<b>18</b>	<b>37</b>	<b>18</b>	<b>17</b>	<b>17</b>	<b>28</b>	<b>23</b>	<b>19</b>	<b>1193</b>

Die Bestätigungslabors meldeten positive HIV-Testresultate seit 1985. Erkennbare Wiederholungstests bei der gleichen Person wurden ausgeschlossen.

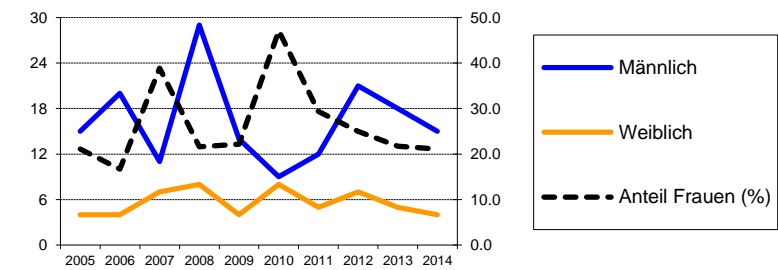

### Ergänzungsmeldungen der Ärztinnen und Ärzte nach Testjahr und Geschlecht

Geschlecht	Testjahr										2014 (bis 31.12.2014)
	2005	2006	2007	2008	2009	2010	2011	2012	2013		
Männlich	15	18	10	24	13	7	10	13	14	14	6
Weiblich	4	4	7	7	4	8	2	4	4	4	3
<i>Anteil Frauen (%)</i>	<i>21.1</i>	<i>18.2</i>	<i>41.2</i>	<i>22.6</i>	<i>23.5</i>	<i>53.3</i>	<i>16.7</i>	<i>23.5</i>	<i>22.2</i>	<i>22.2</i>	<i>33.3</i>
<b>Total</b>	<b>19</b>	<b>22</b>	<b>17</b>	<b>31</b>	<b>17</b>	<b>15</b>	<b>12</b>	<b>17</b>	<b>18</b>	<b>18</b>	<b>9</b>
<b>% der Labormeldungen</b>	<i>100.0</i>	<i>84.6</i>	<i>94.4</i>	<i>83.8</i>	<i>94.4</i>	<i>88.2</i>	<i>70.6</i>	<i>60.7</i>	<i>78.3</i>	<i>47.4</i>	

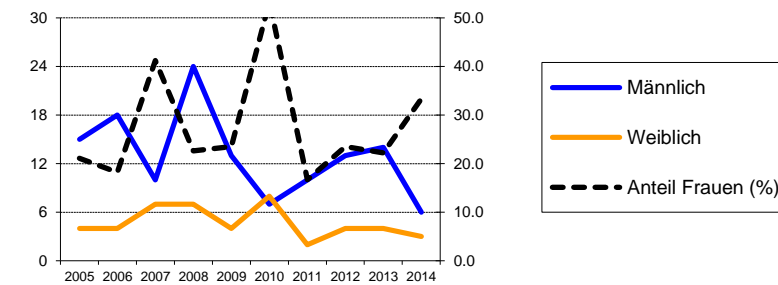

### Relative Anteile der Ansteckungswege (in Prozent) in den HIV-Ergänzungsmeldungen der Ärztinnen und Ärzte (mit Anteil Frauen innerhalb der Gruppen "Heterosexuell" und "IDU")

Ansteckungsweg	Testjahr										2014 (bis 31.12.2014)
	2005	2006	2007	2008	2009	2010	2011	2012	2013		
Heterosexuell	57.9	50.0	41.2	45.2	41.2	40.0	50.0	35.3	61.1	33.3	33.3
<i>Anteil Frauen (%)</i>	<i>36.4</i>	<i>36.4</i>	<i>71.4</i>	<i>50.0</i>	<i>57.1</i>	<i>83.3</i>	<i>33.3</i>	<i>50.0</i>	<i>36.4</i>	<i>33.3</i>	<i>33.3</i>
MSM	31.6	40.9	47.1	48.4	47.1	26.7	41.7	52.9	16.7	33.3	33.3
IDU	10.5	4.5	5.9	3.2	11.8	13.3	0.0	11.8	5.6	0.0	0.0
<i>Anteil Frauen (%)</i>	<i>0.0</i>	<i>0.0</i>	<i>100.0</i>	<i>0.0</i>	<i>0.0</i>	<i>50.0</i>		<i>50.0</i>	<i>0.0</i>	<i>0.0</i>	
Transfusion	0.0	0.0	0.0	0.0	0.0	6.7	0.0	0.0	0.0	0.0	0.0
Mutter-Kind	0.0	0.0	0.0	0.0	0.0	6.7	0.0	0.0	0.0	0.0	0.0
Andere / unbek.	0.0	4.5	5.9	3.2	0.0	6.7	8.3	0.0	16.7	33.3	33.3

MSM: Geschlechtsverkehr zwischen Männern; IDU: Drogeninjektion

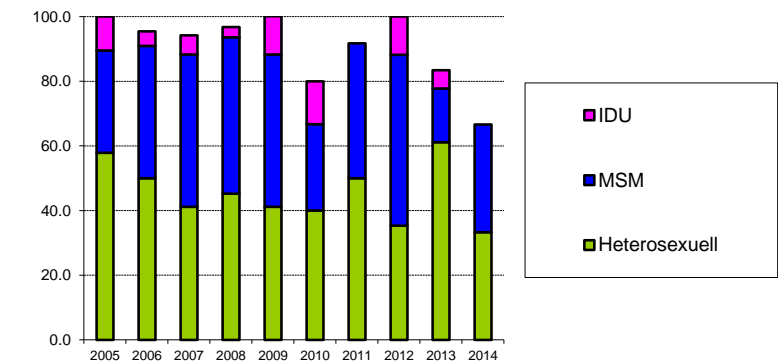

### Relative Anteile der Herkunftsregionen (in Prozent) in den HIV-Ergänzungsmeldungen der Ärztinnen und Ärzte (mit Anteil Frauen innerhalb der Gruppen)

Herkunftsregion	Testjahr										2014 (bis 31.12.2014)
	2005	2006	2007	2008	2009	2010	2011	2012	2013		
Schweiz	52.6	68.2	29.4	67.7	64.7	53.3	58.3	64.7	61.1	44.4	44.4
<i>Anteil Frauen (%)</i>	<i>30.0</i>	<i>0.0</i>	<i>20.0</i>	<i>19.0</i>	<i>18.2</i>	<i>37.5</i>	<i>14.3</i>	<i>27.3</i>	<i>18.2</i>	<i>25.0</i>	<i>25.0</i>
Europa	21.1	18.2	41.2	9.7	0.0	13.3	41.7	11.8	22.2	22.2	22.2
<i>Anteil Frauen (%)</i>	<i>0.0</i>	<i>25.0</i>	<i>14.3</i>	<i>33.3</i>		<i>50.0</i>	<i>20.0</i>	<i>0.0</i>	<i>0.0</i>	<i>0.0</i>	<i>0.0</i>
Subsahara	5.3	9.1	5.9	3.2	17.6	13.3	0.0	11.8	0.0	11.1	11.1
<i>Anteil Frauen (%)</i>	<i>0.0</i>	<i>100.0</i>	<i>100.0</i>	<i>0.0</i>	<i>33.3</i>	<i>100.0</i>		<i>50.0</i>		<i>100.0</i>	<i>100.0</i>
Andere / unbek.	21.1	4.5	23.5	19.4	17.6	20.0	0.0	11.8	16.7	22.2	22.2
<i>Anteil Frauen (%)</i>	<i>25.0</i>	<i>100.0</i>	<i>100.0</i>	<i>33.3</i>	<i>33.3</i>	<i>66.7</i>		<i>0.0</i>	<i>66.7</i>	<i>50.0</i>	<i>50.0</i>

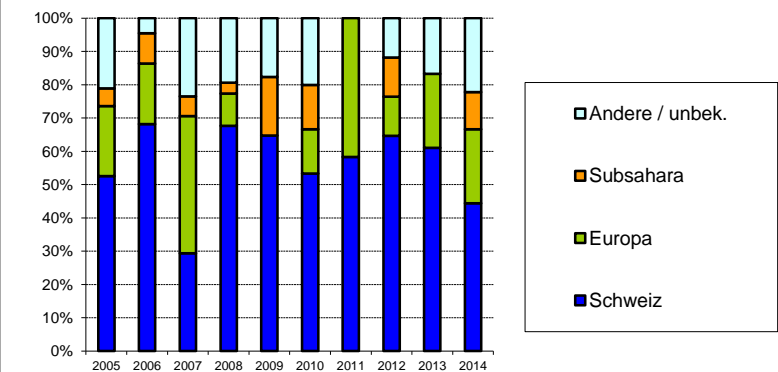

## Aidsfälle im Kanton Tessin

### Meldungen der Ärztinnen und Ärzte nach Meldejahr und Ansteckungsweg (mit Anteil Frauen innerhalb der Gruppen)

Ansteckungsweg	Meldejahr											Total
	bis 2004	2005	2006	2007	2008	2009	2010	2011	2012	2013	2014 <i>(bis 31.12.2014)</i>	
Heterosexuell	82	1	1	2	4	3	2	1	1	1	2	100
<i>Anteil Frauen (%)</i>	<i>53.7</i>	<i>0.0</i>	<i>0.0</i>	<i>50.0</i>	<i>0.0</i>	<i>33.3</i>	<i>50.0</i>	<i>100.0</i>	<i>0.0</i>	<i>100.0</i>	<i>50.0</i>	
MSM	88	1	1	3	0	2	3	1	1	1	1	102
IDU	192	7	1	3	2	0	2	0	0	2	0	209
<i>Anteil Frauen (%)</i>	<i>31.8</i>	<i>28.6</i>	<i>0.0</i>	<i>33.3</i>	<i>50.0</i>		<i>50.0</i>			<i>50.0</i>		
Andere / unbek.	23	1	0	0	0	1	2	0	0	0	1	28
<i>Anteil Frauen (%)</i>	<i>52.2</i>	<i>0.0</i>				<i>0.0</i>	<i>100.0</i>				<i>100.0</i>	
<b>Total</b>	<b>385</b>	<b>10</b>	<b>3</b>	<b>8</b>	<b>6</b>	<b>6</b>	<b>9</b>	<b>2</b>	<b>2</b>	<b>4</b>	<b>4</b>	<b>439</b>

MSM: Geschlechtsverkehr zwischen Männern; IDU: Drogeninjektion

### Neue Aidsfälle nach Diagnosejahr und Ansteckungsweg (mit Anteil Frauen innerhalb der Gruppen; ohne Korrektur für Meldeverzögerungen)

Ansteckungsweg	Diagnosejahr											Total
	bis 2004	2005	2006	2007	2008	2009	2010	2011	2012	2013	2014 <i>(bis 31.12.2014)</i>	
Heterosexuell	82	3	1	2	3	3	1	1	1	3	0	100
<i>Anteil Frauen (%)</i>	<i>53.7</i>	<i>0.0</i>	<i>100.0</i>	<i>0.0</i>	<i>0.0</i>	<i>33.3</i>	<i>100.0</i>	<i>100.0</i>	<i>0.0</i>	<i>66.7</i>		
MSM	89	0	3	1	1	2	2	1	3	0	0	102
IDU	197	4	2	0	2	0	2	0	1	1	0	209
<i>Anteil Frauen (%)</i>	<i>32.0</i>	<i>0.0</i>	<i>50.0</i>		<i>50.0</i>		<i>50.0</i>		<i>100.0</i>	<i>0.0</i>		
Andere / unbek.	23	1	0	0	0	2	1	0	0	0	1	28
<i>Anteil Frauen (%)</i>	<i>52.2</i>	<i>0.0</i>				<i>50.0</i>	<i>100.0</i>				<i>100.0</i>	
<b>Total</b>	<b>391</b>	<b>8</b>	<b>6</b>	<b>3</b>	<b>6</b>	<b>7</b>	<b>6</b>	<b>2</b>	<b>5</b>	<b>4</b>	<b>1</b>	<b>439</b>

MSM: Geschlechtsverkehr zwischen Männern; IDU: Drogeninjektion

### Positive HIV-Tests im Kanton Uri

#### Meldungen der Bestätigungslabors nach Testjahr und Geschlecht

Geschlecht	Testjahr											Total
	bis 2004	2005	2006	2007	2008	2009	2010	2011	2012	2013	2014 (bis 31.12.2014)	
Männlich	7	1	0	1	1	0	0	1	0	0	0	11
Weiblich	4	1	0	0	0	0	1	0	0	0	0	6
Unbekannt	1	0	0	0	0	0	0	0	0	0	0	1
Anteil Frauen (%)	36.4	50.0		0.0	0.0		100.0	0.0				
<b>Total</b>	<b>12</b>	<b>2</b>	<b>0</b>	<b>1</b>	<b>1</b>	<b>0</b>	<b>1</b>	<b>1</b>	<b>0</b>	<b>0</b>	<b>0</b>	<b>18</b>

Die Bestätigungslabors meldeten positive HIV-Testresultate seit 1985. Erkennbare Wiederholungstests bei der gleichen Person wurden ausgeschlossen.

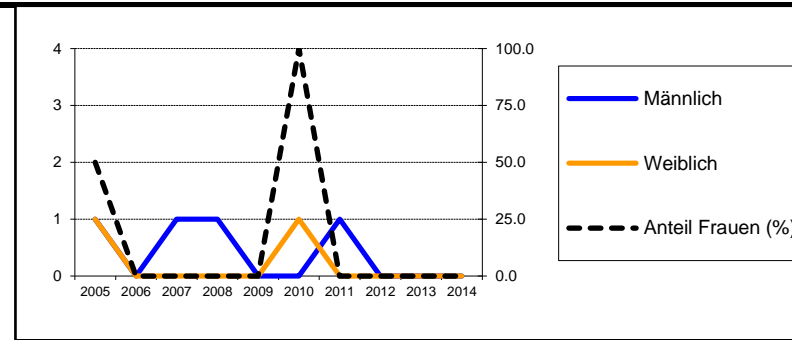

#### Ergänzungsmeldungen der Ärztinnen und Ärzte nach Testjahr und Geschlecht

Geschlecht	Testjahr										2014 (bis 31.12.2014)
	2005	2006	2007	2008	2009	2010	2011	2012	2013		
Männlich	1	0	1	1	0	0	0	0	0	0	0
Weiblich	1	0	0	0	0	1	0	0	0	0	0
Anteil Frauen (%)	50.0		0.0	0.0		100.0					
<b>Total</b>	<b>2</b>	<b>0</b>	<b>1</b>	<b>1</b>	<b>0</b>	<b>1</b>	<b>0</b>	<b>0</b>	<b>0</b>	<b>0</b>	<b>0</b>
% der Labormeldungen	100.0		100.0	100.0		100.0	0.0				

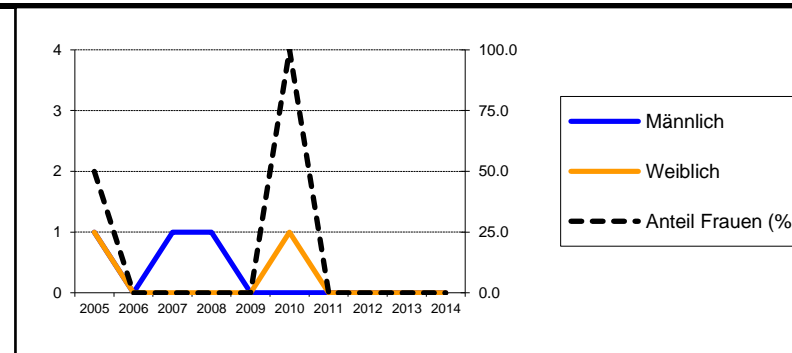

#### Relative Anteile der Ansteckungswege (in Prozent) in den HIV-Ergänzungsmeldungen der Ärztinnen und Ärzte (mit Anteil Frauen innerhalb der Gruppen "Heterosexuell" und "IDU")

Ansteckungsweg	Testjahr										2014 (bis 31.12.2014)
	2005	2006	2007	2008	2009	2010	2011	2012	2013		
Heterosexuell	100.0	0.0	0.0	0.0	0.0	100.0	0.0	0.0	0.0	0.0	0.0
Anteil Frauen (%)	50.0					100.0					
MSM	0.0	0.0	100.0	100.0	0.0	0.0	0.0	0.0	0.0	0.0	0.0
IDU	0.0	0.0	0.0	0.0	0.0	0.0	0.0	0.0	0.0	0.0	0.0
Anteil Frauen (%)											
Transfusion	0.0	0.0	0.0	0.0	0.0	0.0	0.0	0.0	0.0	0.0	0.0
Mutter-Kind	0.0	0.0	0.0	0.0	0.0	0.0	0.0	0.0	0.0	0.0	0.0
Andere / unbek.	0.0	0.0	0.0	0.0	0.0	0.0	0.0	0.0	0.0	0.0	0.0

MSM: Geschlechtsverkehr zwischen Männern; IDU: Drogeninjektion

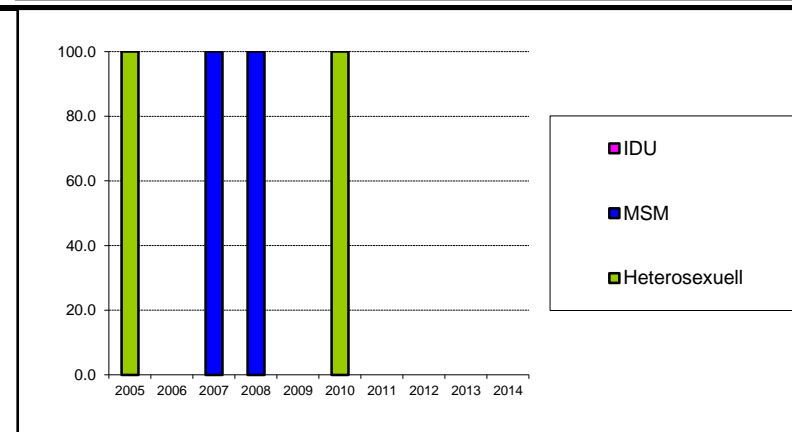

#### Relative Anteile der Herkunftsregionen (in Prozent) in den HIV-Ergänzungsmeldungen der Ärztinnen und Ärzte (mit Anteil Frauen innerhalb der Gruppen)

Herkunftsregion	Testjahr										2014 (bis 31.12.2014)
	2005	2006	2007	2008	2009	2010	2011	2012	2013		
Schweiz	100.0	0.0	100.0	0.0	0.0	0.0	0.0	0.0	0.0	0.0	0.0
Anteil Frauen (%)	50.0		0.0								
Europa	0.0	0.0	0.0	0.0	0.0	0.0	0.0	0.0	0.0	0.0	0.0
Anteil Frauen (%)											
Subsahara	0.0	0.0	0.0	0.0	0.0	0.0	0.0	0.0	0.0	0.0	0.0
Anteil Frauen (%)											
Andere / unbek.	0.0	0.0	0.0	100.0	0.0	100.0	0.0	0.0	0.0	0.0	0.0
Anteil Frauen (%)				0.0		100.0					

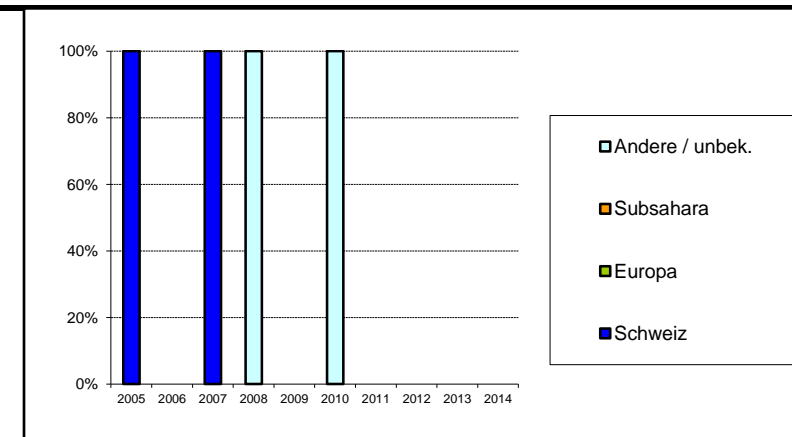

**Aidsfälle im Kanton Uri****Meldungen der Ärztinnen und Ärzte nach Meldejahr und Ansteckungsweg  
(mit Anteil Frauen innerhalb der Gruppen)**

Ansteckungsweg	Meldejahr											Total
	bis 2004	2005	2006	2007	2008	2009	2010	2011	2012	2013	2014 <i>(bis 31.12.2014)</i>	
Heterosexuell	3	1	0	0	0	0	1	0	0	0	0	5
<i>Anteil Frauen (%)</i>	<i>33.3</i>	<i>100.0</i>					<i>100.0</i>					
MSM	1	0	0	0	0	0	0	0	0	0	0	1
IDU	3	0	0	0	0	0	0	0	0	0	0	3
<i>Anteil Frauen (%)</i>	<i>0.0</i>											
Andere / unbek.	1	0	0	0	0	0	0	0	0	0	0	1
<i>Anteil Frauen (%)</i>	<i>100.0</i>											
<b>Total</b>	<b>8</b>	<b>1</b>	<b>0</b>	<b>0</b>	<b>0</b>	<b>0</b>	<b>1</b>	<b>0</b>	<b>0</b>	<b>0</b>	<b>0</b>	<b>10</b>

MSM: Geschlechtsverkehr zwischen Männern; IDU: Drogeninjektion

**Neue Aidsfälle nach Diagnosejahr und Ansteckungsweg  
(mit Anteil Frauen innerhalb der Gruppen; ohne Korrektur für Meldeverzögerungen)**

Ansteckungsweg	Diagnosejahr											Total
	bis 2004	2005	2006	2007	2008	2009	2010	2011	2012	2013	2014 <i>(bis 31.12.2014)</i>	
Heterosexuell	3	1	0	0	0	0	1	0	0	0	0	5
<i>Anteil Frauen (%)</i>	<i>33.3</i>	<i>100.0</i>					<i>100.0</i>					
MSM	1	0	0	0	0	0	0	0	0	0	0	1
IDU	3	0	0	0	0	0	0	0	0	0	0	3
<i>Anteil Frauen (%)</i>	<i>0.0</i>											
Andere / unbek.	1	0	0	0	0	0	0	0	0	0	0	1
<i>Anteil Frauen (%)</i>	<i>100.0</i>											
<b>Total</b>	<b>8</b>	<b>1</b>	<b>0</b>	<b>0</b>	<b>0</b>	<b>0</b>	<b>1</b>	<b>0</b>	<b>0</b>	<b>0</b>	<b>0</b>	<b>10</b>

MSM: Geschlechtsverkehr zwischen Männern; IDU: Drogeninjektion

## Positive HIV-Tests im Kanton Waadt

### Meldungen der Bestätigungslabors nach Testjahr und Geschlecht

Geschlecht	Testjahr											Total
	bis 2004	2005	2006	2007	2008	2009	2010	2011	2012	2013	2014 (bis 31.12.2014)	
Männlich	1570	61	68	60	65	59	51	48	58	47	36	2123
Weiblich	851	41	40	31	19	35	28	29	28	22	15	1139
Unbekannt	173	0	0	0	0	0	0	0	0	1	0	174
<i>Anteil Frauen (%)</i>	<i>35.2</i>	<i>40.2</i>	<i>37.0</i>	<i>34.1</i>	<i>22.6</i>	<i>37.2</i>	<i>35.4</i>	<i>37.7</i>	<i>32.6</i>	<i>31.9</i>	<i>29.4</i>	
<b>Total</b>	<b>2594</b>	<b>102</b>	<b>108</b>	<b>91</b>	<b>84</b>	<b>94</b>	<b>79</b>	<b>77</b>	<b>86</b>	<b>70</b>	<b>51</b>	<b>3436</b>

Die Bestätigungslabors meldeten positive HIV-Testresultate seit 1985. Erkennbare Wiederholungstests bei der gleichen Person wurden ausgeschlossen.

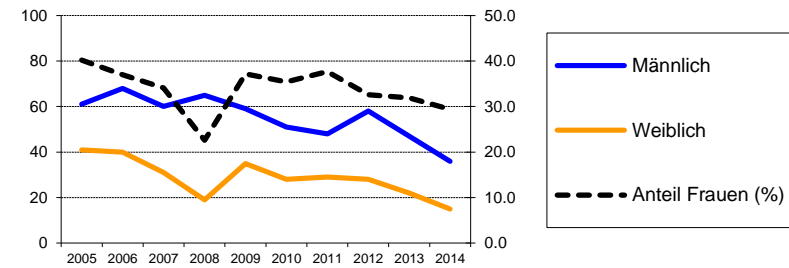

### Ergänzungsmeldungen der Ärztinnen und Ärzte nach Testjahr und Geschlecht

Geschlecht	Testjahr										2014 (bis 31.12.2014)
	2005	2006	2007	2008	2009	2010	2011	2012	2013		
Männlich	56	65	53	54	45	43	34	28	23	8	
Weiblich	39	37	25	12	28	23	22	17	3	1	
<i>Anteil Frauen (%)</i>	<i>41.1</i>	<i>36.3</i>	<i>32.1</i>	<i>18.2</i>	<i>38.4</i>	<i>34.8</i>	<i>39.3</i>	<i>37.8</i>	<i>11.5</i>	<i>11.1</i>	
<b>Total</b>	<b>95</b>	<b>102</b>	<b>78</b>	<b>66</b>	<b>73</b>	<b>66</b>	<b>56</b>	<b>45</b>	<b>26</b>	<b>9</b>	
<b>% der Labormeldungen</b>	<i>93.1</i>	<i>94.4</i>	<i>85.7</i>	<i>78.6</i>	<i>77.7</i>	<i>83.5</i>	<i>72.7</i>	<i>52.3</i>	<i>37.1</i>	<i>17.6</i>	

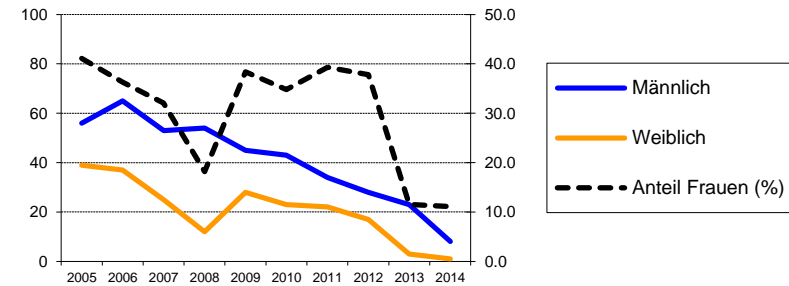

### Relative Anteile der Ansteckungswege (in Prozent) in den HIV-Ergänzungsmeldungen der Ärztinnen und Ärzte (mit Anteil Frauen innerhalb der Gruppen "Heterosexuell" und "IDU")

Ansteckungsweg	Testjahr										2014 (bis 31.12.2014)
	2005	2006	2007	2008	2009	2010	2011	2012	2013		
Heterosexuell	56.8	56.9	56.4	48.5	60.3	54.5	57.1	42.2	46.2	44.4	
<i>Anteil Frauen (%)</i>	<i>55.6</i>	<i>58.6</i>	<i>50.0</i>	<i>37.5</i>	<i>56.8</i>	<i>55.6</i>	<i>59.4</i>	<i>73.7</i>	<i>16.7</i>	<i>25.0</i>	
MSM	24.2	32.4	33.3	48.5	31.5	37.9	32.1	37.8	34.6	44.4	
IDU	12.6	8.8	5.1	3.0	4.1	1.5	5.4	6.7	3.8	0.0	
<i>Anteil Frauen (%)</i>	<i>50.0</i>	<i>22.2</i>	<i>0.0</i>	<i>0.0</i>	<i>33.3</i>	<i>0.0</i>	<i>66.7</i>	<i>0.0</i>	<i>0.0</i>		
Transfusion	0.0	0.0	0.0	0.0	1.4	0.0	0.0	0.0	0.0	0.0	
Mutter-Kind	1.1	1.0	0.0	0.0	0.0	0.0	3.6	0.0	0.0	0.0	
Andere / unbek.	5.3	1.0	5.1	0.0	2.7	6.1	1.8	13.3	15.4	11.1	

MSM: Geschlechtsverkehr zwischen Männern; IDU: Drogeninjektion

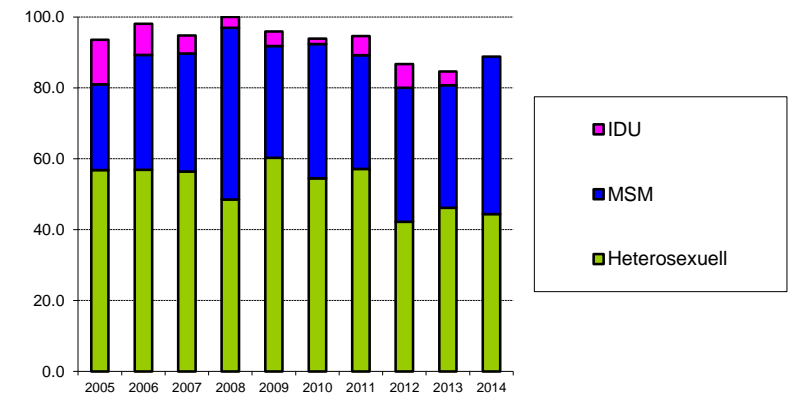

### Relative Anteile der Herkunftsregionen (in Prozent) in den HIV-Ergänzungsmeldungen der Ärztinnen und Ärzte (mit Anteil Frauen innerhalb der Gruppen)

Herkunftsregion	Testjahr										2014 (bis 31.12.2014)
	2005	2006	2007	2008	2009	2010	2011	2012	2013		
Schweiz	26.3	39.2	43.6	31.8	41.1	25.8	33.9	40.0	46.2	44.4	
<i>Anteil Frauen (%)</i>	<i>20.0</i>	<i>30.0</i>	<i>11.8</i>	<i>4.8</i>	<i>20.0</i>	<i>5.9</i>	<i>42.1</i>	<i>11.1</i>	<i>8.3</i>	<i>0.0</i>	
Europa	26.3	13.7	9.0	25.8	9.6	19.7	17.9	17.8	19.2	22.2	
<i>Anteil Frauen (%)</i>	<i>24.0</i>	<i>0.0</i>	<i>0.0</i>	<i>5.9</i>	<i>14.3</i>	<i>7.7</i>	<i>0.0</i>	<i>37.5</i>	<i>0.0</i>	<i>0.0</i>	
Subsahara	30.5	26.5	30.8	19.7	39.7	31.8	21.4	20.0	23.1	11.1	
<i>Anteil Frauen (%)</i>	<i>69.0</i>	<i>77.8</i>	<i>58.3</i>	<i>61.5</i>	<i>69.0</i>	<i>61.9</i>	<i>66.7</i>	<i>88.9</i>	<i>33.3</i>	<i>100.0</i>	
Andere / unbek.	16.8	20.6	16.7	22.7	9.6	22.7	26.8	22.2	11.5	22.2	
<i>Anteil Frauen (%)</i>	<i>50.0</i>	<i>19.0</i>	<i>53.8</i>	<i>13.3</i>	<i>14.3</i>	<i>53.3</i>	<i>40.0</i>	<i>40.0</i>	<i>0.0</i>	<i>0.0</i>	

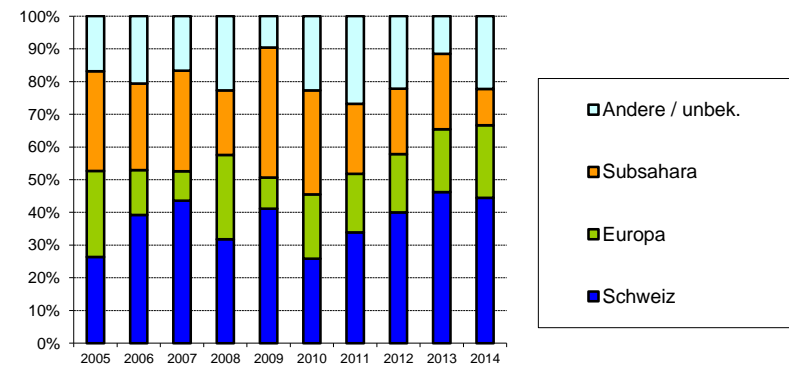



**Aidsfälle im Kanton Waadt****Meldungen der Ärztinnen und Ärzte nach Meldejahr und Ansteckungsweg  
(mit Anteil Frauen innerhalb der Gruppen)**

Ansteckungsweg	Meldejahr											Total
	bis 2004	2005	2006	2007	2008	2009	2010	2011	2012	2013	2014 (bis 31.12.2014)	
Heterosexuell	240	23	7	15	11	13	14	15	7	7	4	356
<i>Anteil Frauen (%)</i>	<i>49.6</i>	<i>43.5</i>	<i>42.9</i>	<i>33.3</i>	<i>63.6</i>	<i>53.8</i>	<i>50.0</i>	<i>46.7</i>	<i>28.6</i>	<i>28.6</i>	<i>0.0</i>	
MSM	292	7	4	8	10	2	7	7	2	1	0	340
IDU	294	8	3	4	1	2	4	1	0	1	0	318
<i>Anteil Frauen (%)</i>	<i>36.4</i>	<i>12.5</i>	<i>100.0</i>	<i>25.0</i>	<i>100.0</i>	<i>0.0</i>	<i>25.0</i>	<i>0.0</i>		<i>0.0</i>		
Andere / unbek.	42	0	1	2	1	1	0	0	2	1	0	50
<i>Anteil Frauen (%)</i>	<i>40.5</i>		<i>0.0</i>	<i>50.0</i>	<i>100.0</i>	<i>0.0</i>			<i>100.0</i>	<i>0.0</i>		
<b>Total</b>	<b>868</b>	<b>38</b>	<b>15</b>	<b>29</b>	<b>23</b>	<b>18</b>	<b>25</b>	<b>23</b>	<b>11</b>	<b>10</b>	<b>4</b>	<b>1064</b>

MSM: Geschlechtsverkehr zwischen Männern; IDU: Drogeninjektion

**Neue Aidsfälle nach Diagnosejahr und Ansteckungsweg  
(mit Anteil Frauen innerhalb der Gruppen; ohne Korrektur für Meldeverzögerungen)**

Ansteckungsweg	Diagnosejahr											Total
	bis 2004	2005	2006	2007	2008	2009	2010	2011	2012	2013	2014 (bis 31.12.2014)	
Heterosexuell	267	13	11	13	8	8	10	11	6	8	1	356
<i>Anteil Frauen (%)</i>	<i>48.3</i>	<i>53.8</i>	<i>36.4</i>	<i>53.8</i>	<i>62.5</i>	<i>62.5</i>	<i>40.0</i>	<i>45.5</i>	<i>16.7</i>	<i>25.0</i>	<i>0.0</i>	
MSM	302	4	8	7	5	2	8	1	3	0	0	340
IDU	303	5	3	4	0	1	1	0	0	1	0	318
<i>Anteil Frauen (%)</i>	<i>37.0</i>	<i>20.0</i>	<i>33.3</i>	<i>0.0</i>		<i>0.0</i>	<i>0.0</i>			<i>0.0</i>		
Andere / unbek.	46	1	0	1	1	0	0	0	1	0	0	50
<i>Anteil Frauen (%)</i>	<i>39.1</i>	<i>100.0</i>		<i>0.0</i>	<i>100.0</i>				<i>100.0</i>			
<b>Total</b>	<b>918</b>	<b>23</b>	<b>22</b>	<b>25</b>	<b>14</b>	<b>11</b>	<b>19</b>	<b>12</b>	<b>10</b>	<b>9</b>	<b>1</b>	<b>1064</b>

MSM: Geschlechtsverkehr zwischen Männern; IDU: Drogeninjektion

## Positive HIV-Tests im Kanton Wallis

### Meldungen der Bestätigungslabors nach Testjahr und Geschlecht

Geschlecht	Testjahr											Total
	bis 2004	2005	2006	2007	2008	2009	2010	2011	2012	2013	2014 (bis 31.12.2014)	
Männlich	276	12	5	11	6	12	16	9	12	14	15	388
Weiblich	169	5	7	6	9	5	3	5	6	6	4	225
Unbekannt	55	0	0	0	0	0	0	0	0	0	0	55
Anteil Frauen (%)	38.0	29.4	58.3	35.3	60.0	29.4	15.8	35.7	33.3	30.0	21.1	
<b>Total</b>	<b>500</b>	<b>17</b>	<b>12</b>	<b>17</b>	<b>15</b>	<b>17</b>	<b>19</b>	<b>14</b>	<b>18</b>	<b>20</b>	<b>19</b>	<b>668</b>

Die Bestätigungslabors meldeten positive HIV-Testresultate seit 1985. Erkennbare Wiederholungstests bei der gleichen Person wurden ausgeschlossen.

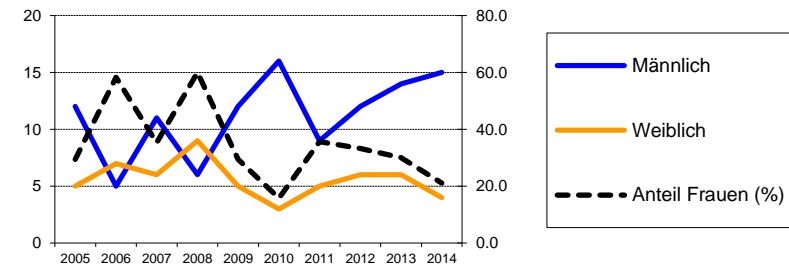

### Ergänzungsmeldungen der Ärztinnen und Ärzte nach Testjahr und Geschlecht

Geschlecht	Testjahr										2014 (bis 31.12.2014)
	2005	2006	2007	2008	2009	2010	2011	2012	2013		
Männlich	11	5	10	5	8	8	3	6	12	10	
Weiblich	5	7	6	5	4	1	2	4	5	3	
Anteil Frauen (%)	31.3	58.3	37.5	50.0	33.3	11.1	40.0	40.0	29.4	23.1	
<b>Total</b>	<b>16</b>	<b>12</b>	<b>16</b>	<b>10</b>	<b>12</b>	<b>9</b>	<b>5</b>	<b>10</b>	<b>17</b>	<b>13</b>	
% der Labormeldungen	94.1	100.0	94.1	66.7	70.6	47.4	35.7	55.6	85.0	68.4	

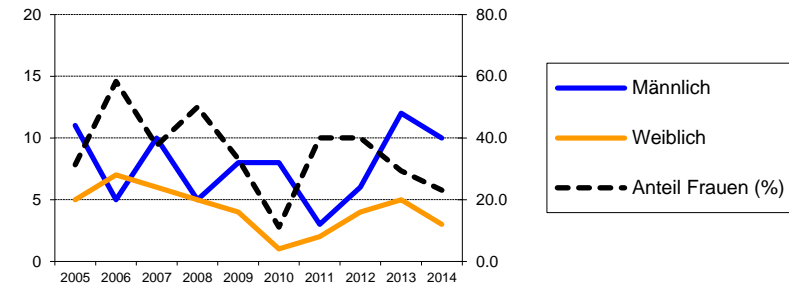

### Relative Anteile der Ansteckungswege (in Prozent) in den HIV-Ergänzungsmeldungen der Ärztinnen und Ärzte (mit Anteil Frauen innerhalb der Gruppen "Heterosexuell" und "IDU")

Ansteckungsweg	Testjahr										2014 (bis 31.12.2014)
	2005	2006	2007	2008	2009	2010	2011	2012	2013		
Heterosexuell	62.5	58.3	56.3	60.0	66.7	44.4	60.0	60.0	52.9	53.8	
Anteil Frauen (%)	50.0	85.7	66.7	66.7	37.5	25.0	66.7	50.0	44.4	42.9	
MSM	31.3	25.0	25.0	20.0	25.0	55.6	0.0	10.0	29.4	38.5	
IDU	0.0	8.3	6.3	10.0	0.0	0.0	20.0	10.0	0.0	0.0	
Anteil Frauen (%)		100.0	0.0	0.0			0.0	0.0			
Transfusion	0.0	0.0	0.0	0.0	8.3	0.0	20.0	0.0	0.0	0.0	
Mutter-Kind	0.0	0.0	6.3	0.0	0.0	0.0	0.0	0.0	0.0	0.0	
Andere / unbek.	6.3	8.3	6.3	10.0	0.0	0.0	0.0	20.0	17.6	7.7	

MSM: Geschlechtsverkehr zwischen Männern; IDU: Drogeninjektion

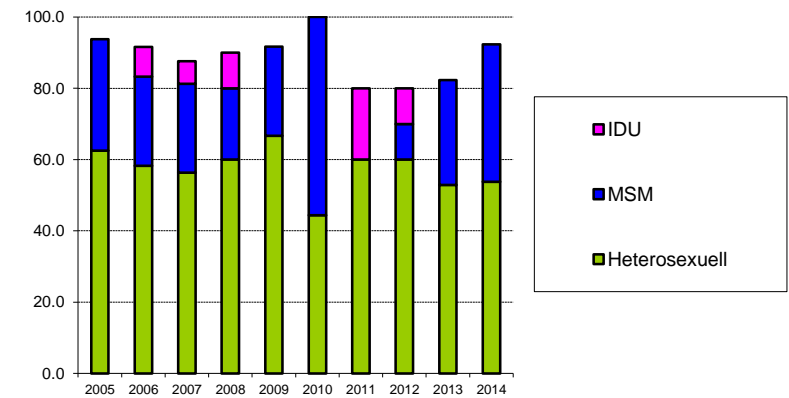

### Relative Anteile der Herkunftsregionen (in Prozent) in den HIV-Ergänzungsmeldungen der Ärztinnen und Ärzte (mit Anteil Frauen innerhalb der Gruppen)

Herkunftsregion	Testjahr										2014 (bis 31.12.2014)
	2005	2006	2007	2008	2009	2010	2011	2012	2013		
Schweiz	37.5	25.0	50.0	30.0	41.7	88.9	40.0	60.0	58.8	53.8	
Anteil Frauen (%)	0.0	33.3	37.5	0.0	20.0	12.5	50.0	33.3	10.0	14.3	
Europa	12.5	25.0	25.0	10.0	33.3	11.1	20.0	10.0	17.6	15.4	
Anteil Frauen (%)	0.0	66.7	0.0	100.0	75.0	0.0	100.0	0.0	66.7	0.0	
Subsahara	31.3	50.0	12.5	20.0	8.3	0.0	20.0	20.0	11.8	15.4	
Anteil Frauen (%)	80.0	66.7	100.0	100.0	0.0		0.0	50.0	50.0	100.0	
Andere / unbek.	18.8	0.0	12.5	40.0	16.7	0.0	20.0	10.0	11.8	15.4	
Anteil Frauen (%)	33.3		50.0	50.0	0.0		0.0	100.0	50.0	0.0	

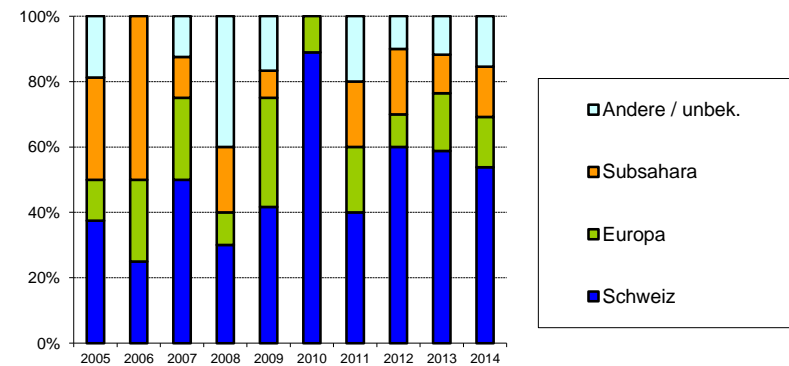

**Aidsfälle im Kanton Wallis****Meldungen der Ärztinnen und Ärzte nach Meldejahr und Ansteckungsweg  
(mit Anteil Frauen innerhalb der Gruppen)**

Ansteckungsweg	Meldejahr											Total
	bis 2004	2005	2006	2007	2008	2009	2010	2011	2012	2013	2014 <i>(bis 31.12.2014)</i>	
Heterosexuell	52	4	1	4	2	2	3	1	1	4	1	75
<i>Anteil Frauen (%)</i>	<i>50.0</i>	<i>50.0</i>	<i>100.0</i>	<i>25.0</i>	<i>50.0</i>	<i>100.0</i>	<i>0.0</i>	<i>100.0</i>	<i>100.0</i>	<i>25.0</i>	<i>100.0</i>	
MSM	30	0	1	1	0	0	1	0	0	0	1	34
IDU	60	1	0	0	0	0	0	1	0	0	0	62
<i>Anteil Frauen (%)</i>	<i>36.7</i>	<i>100.0</i>						<i>0.0</i>				
Andere / unbek.	5	1	0	0	1	0	0	0	0	0	1	8
<i>Anteil Frauen (%)</i>	<i>40.0</i>	<i>0.0</i>			<i>100.0</i>						<i>0.0</i>	
<b>Total</b>	<b>147</b>	<b>6</b>	<b>2</b>	<b>5</b>	<b>3</b>	<b>2</b>	<b>4</b>	<b>2</b>	<b>1</b>	<b>4</b>	<b>3</b>	<b>179</b>

MSM: Geschlechtsverkehr zwischen Männern; IDU: Drogeninjektion

**Neue Aidsfälle nach Diagnosejahr und Ansteckungsweg  
(mit Anteil Frauen innerhalb der Gruppen; ohne Korrektur für Meldeverzögerungen)**

Ansteckungsweg	Diagnosejahr											Total
	bis 2004	2005	2006	2007	2008	2009	2010	2011	2012	2013	2014 <i>(bis 31.12.2014)</i>	
Heterosexuell	53	4	3	3	1	1	4	0	3	2	1	75
<i>Anteil Frauen (%)</i>	<i>50.9</i>	<i>50.0</i>	<i>33.3</i>	<i>66.7</i>	<i>0.0</i>	<i>100.0</i>	<i>25.0</i>		<i>33.3</i>	<i>50.0</i>	<i>100.0</i>	
MSM	31	0	1	1	0	0	1	0	0	0	0	34
IDU	61	0	0	0	0	0	0	1	0	0	0	62
<i>Anteil Frauen (%)</i>	<i>37.7</i>							<i>0.0</i>				
Andere / unbek.	5	1	0	0	1	0	0	0	0	0	1	8
<i>Anteil Frauen (%)</i>	<i>40.0</i>	<i>0.0</i>			<i>100.0</i>						<i>0.0</i>	
<b>Total</b>	<b>150</b>	<b>5</b>	<b>4</b>	<b>4</b>	<b>2</b>	<b>1</b>	<b>5</b>	<b>1</b>	<b>3</b>	<b>2</b>	<b>2</b>	<b>179</b>

MSM: Geschlechtsverkehr zwischen Männern; IDU: Drogeninjektion

## Positive HIV-Tests im Kanton Zug

### Meldungen der Bestätigungslabors nach Testjahr und Geschlecht

Geschlecht	Testjahr											Total
	bis 2004	2005	2006	2007	2008	2009	2010	2011	2012	2013	2014 (bis 31.12.2014)	
Männlich	85	0	9	6	5	5	5	3	4	2	3	127
Weiblich	38	3	2	1	0	0	2	0	0	0	3	49
Unbekannt	10	0	0	0	0	0	0	0	0	0	0	10
Anteil Frauen (%)	30.9	100.0	18.2	14.3	0.0	0.0	28.6	0.0	0.0	0.0	50.0	
<b>Total</b>	<b>133</b>	<b>3</b>	<b>11</b>	<b>7</b>	<b>5</b>	<b>5</b>	<b>7</b>	<b>3</b>	<b>4</b>	<b>2</b>	<b>6</b>	<b>186</b>

Die Bestätigungslabors meldeten positive HIV-Testresultate seit 1985. Erkennbare Wiederholungstests bei der gleichen Person wurden ausgeschlossen.

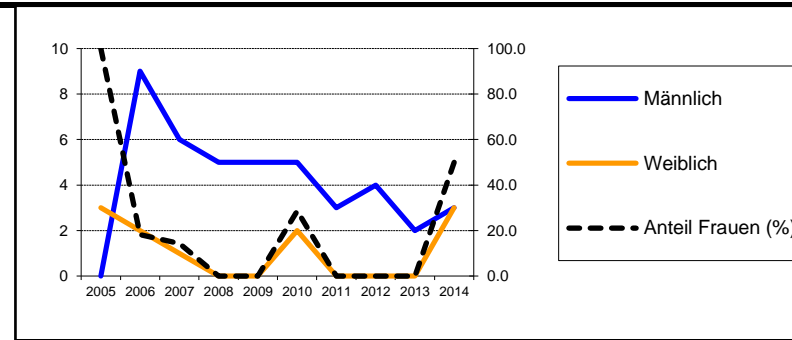

### Ergänzungsmeldungen der Ärztinnen und Ärzte nach Testjahr und Geschlecht

Geschlecht	Testjahr										2014 (bis 31.12.2014)
	2005	2006	2007	2008	2009	2010	2011	2012	2013		
Männlich	0	8	6	4	4	5	3	3	2	2	
Weiblich	3	2	1	0	0	2	0	0	0	2	
Anteil Frauen (%)	100.0	20.0	14.3	0.0	0.0	28.6	0.0	0.0	0.0	50.0	
<b>Total</b>	<b>3</b>	<b>10</b>	<b>7</b>	<b>4</b>	<b>4</b>	<b>7</b>	<b>3</b>	<b>3</b>	<b>2</b>	<b>4</b>	
<b>% der Labormeldungen</b>	<b>100.0</b>	<b>90.9</b>	<b>100.0</b>	<b>80.0</b>	<b>80.0</b>	<b>100.0</b>	<b>100.0</b>	<b>75.0</b>	<b>100.0</b>	<b>66.7</b>	

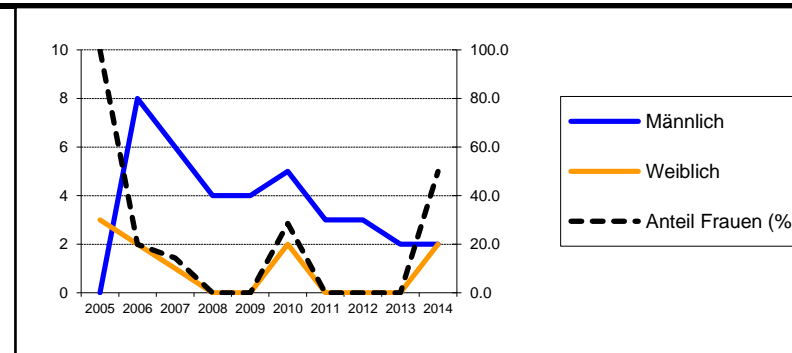

### Relative Anteile der Ansteckungswege (in Prozent) in den HIV-Ergänzungsmeldungen der Ärztinnen und Ärzte (mit Anteil Frauen innerhalb der Gruppen "Heterosexuell" und "IDU")

Ansteckungsweg	Testjahr										2014 (bis 31.12.2014)
	2005	2006	2007	2008	2009	2010	2011	2012	2013		
Heterosexuell	100.0	40.0	42.9	0.0	50.0	42.9	33.3	33.3	100.0	50.0	
Anteil Frauen (%)	100.0	50.0	33.3		0.0	66.7	0.0	0.0	0.0	100.0	
MSM	0.0	50.0	57.1	75.0	50.0	57.1	66.7	33.3	0.0	25.0	
IDU	0.0	0.0	0.0	0.0	0.0	0.0	0.0	0.0	0.0	0.0	
Anteil Frauen (%)											
Transfusion	0.0	10.0	0.0	0.0	0.0	0.0	0.0	0.0	0.0	0.0	
Mutter-Kind	0.0	0.0	0.0	0.0	0.0	0.0	0.0	0.0	0.0	0.0	
Andere / unbek.	0.0	0.0	0.0	25.0	0.0	0.0	0.0	33.3	0.0	25.0	

MSM: Geschlechtsverkehr zwischen Männern; IDU: Drogeninjektion

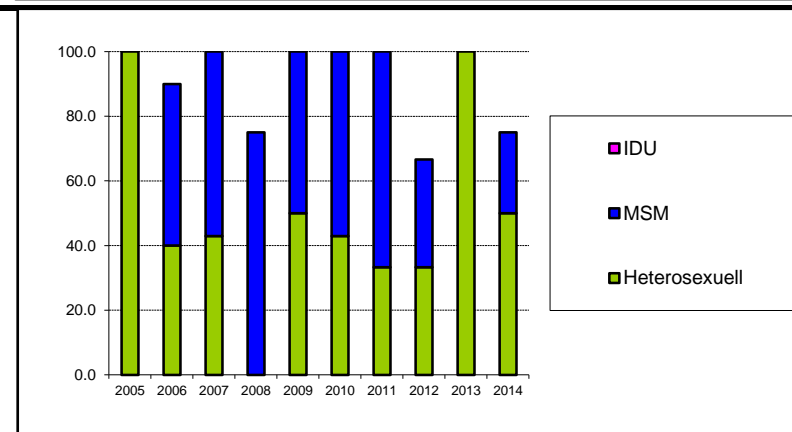

### Relative Anteile der Herkunftsregionen (in Prozent) in den HIV-Ergänzungsmeldungen der Ärztinnen und Ärzte (mit Anteil Frauen innerhalb der Gruppen)

Herkunftsregion	Testjahr										2014 (bis 31.12.2014)
	2005	2006	2007	2008	2009	2010	2011	2012	2013		
Schweiz	66.7	30.0	57.1	75.0	75.0	28.6	66.7	33.3	50.0	50.0	
Anteil Frauen (%)	100.0	0.0	25.0	0.0	0.0	0.0	0.0	0.0	0.0	100.0	
Europa	0.0	30.0	14.3	0.0	0.0	14.3	0.0	66.7	50.0	50.0	
Anteil Frauen (%)		33.3	0.0			0.0		0.0	0.0	0.0	
Subsahara	33.3	30.0	14.3	0.0	25.0	14.3	0.0	0.0	0.0	0.0	
Anteil Frauen (%)	100.0	33.3	0.0		0.0	100.0					
Andere / unbek.	0.0	10.0	14.3	25.0	0.0	42.9	33.3	0.0	0.0	0.0	
Anteil Frauen (%)		0.0	0.0	0.0		33.3	0.0				

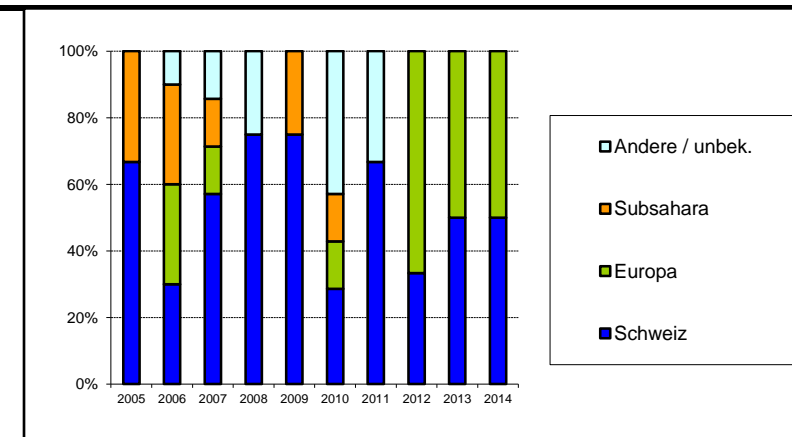

**Aidsfälle im Kanton Zug****Meldungen der Ärztinnen und Ärzte nach Meldejahr und Ansteckungsweg  
(mit Anteil Frauen innerhalb der Gruppen)**

Ansteckungsweg	Meldejahr											Total
	bis 2004	2005	2006	2007	2008	2009	2010	2011	2012	2013	2014 <i>(bis 31.12.2014)</i>	
Heterosexuell	20	2	0	1	1	0	2	0	0	1	0	27
<i>Anteil Frauen (%)</i>	<i>10.0</i>	<i>50.0</i>		<i>0.0</i>	<i>100.0</i>		<i>50.0</i>			<i>0.0</i>		
MSM	18	0	0	1	1	0	1	2	1	0	0	24
IDU	23	0	0	0	1	0	0	0	1	0	0	25
<i>Anteil Frauen (%)</i>	<i>39.1</i>				<i>0.0</i>				<i>100.0</i>			
Andere / unbek.	4	0	0	0	0	0	0	0	0	0	0	4
<i>Anteil Frauen (%)</i>	<i>0.0</i>											
<b>Total</b>	<b>65</b>	<b>2</b>	<b>0</b>	<b>2</b>	<b>3</b>	<b>0</b>	<b>3</b>	<b>2</b>	<b>2</b>	<b>1</b>	<b>0</b>	<b>80</b>

MSM: Geschlechtsverkehr zwischen Männern; IDU: Drogeninjektion

**Neue Aidsfälle nach Diagnosejahr und Ansteckungsweg  
(mit Anteil Frauen innerhalb der Gruppen; ohne Korrektur für Meldeverzögerungen)**

Ansteckungsweg	Diagnosejahr											Total
	bis 2004	2005	2006	2007	2008	2009	2010	2011	2012	2013	2014 <i>(bis 31.12.2014)</i>	
Heterosexuell	21	1	0	2	0	0	2	0	0	1	0	27
<i>Anteil Frauen (%)</i>	<i>9.5</i>	<i>100.0</i>		<i>50.0</i>			<i>50.0</i>			<i>0.0</i>		
MSM	18	0	0	1	1	0	2	1	1	0	0	24
IDU	24	0	0	0	1	0	0	0	0	0	0	25
<i>Anteil Frauen (%)</i>	<i>41.7</i>				<i>0.0</i>							
Andere / unbek.	4	0	0	0	0	0	0	0	0	0	0	4
<i>Anteil Frauen (%)</i>	<i>0.0</i>											
<b>Total</b>	<b>67</b>	<b>1</b>	<b>0</b>	<b>3</b>	<b>2</b>	<b>0</b>	<b>4</b>	<b>1</b>	<b>1</b>	<b>1</b>	<b>0</b>	<b>80</b>

MSM: Geschlechtsverkehr zwischen Männern; IDU: Drogeninjektion

## Positive HIV-Tests im Kanton Zürich

### Meldungen der Bestätigungslabors nach Testjahr und Geschlecht

Geschlecht	Testjahr											Total
	bis 2004	2005	2006	2007	2008	2009	2010	2011	2012	2013	2014 (bis 31.12.2014)	
Männlich	5379	134	143	143	178	183	163	145	135	117	109	6829
Weiblich	2149	35	44	34	35	21	19	18	27	34	21	2437
Unbekannt	626	0	0	0	6	3	1	1	3	3	3	646
Anteil Frauen (%)	28.6	20.7	23.5	19.2	16.4	10.3	10.4	11.0	16.7	22.5	16.2	
<b>Total</b>	<b>8154</b>	<b>169</b>	<b>187</b>	<b>177</b>	<b>219</b>	<b>207</b>	<b>183</b>	<b>164</b>	<b>165</b>	<b>154</b>	<b>133</b>	<b>9912</b>

Die Bestätigungslabors meldeten positive HIV-Testresultate seit 1985. Erkennbare Wiederholungstests bei der gleichen Person wurden ausgeschlossen.

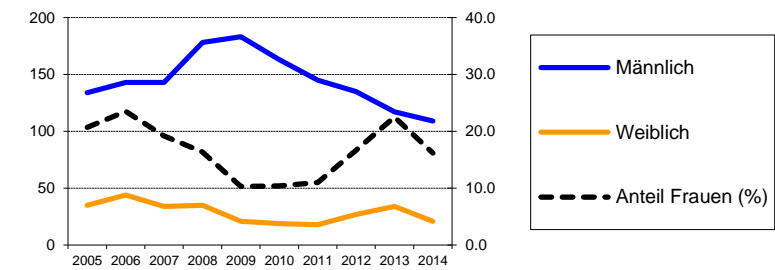

### Ergänzungsmeldungen der Ärztinnen und Ärzte nach Testjahr und Geschlecht

Geschlecht	Testjahr										2014 (bis 31.12.2014)
	2005	2006	2007	2008	2009	2010	2011	2012	2013		
Männlich	132	135	122	134	160	155	124	121	104	92	
Weiblich	35	42	31	26	20	15	15	22	28	18	
Anteil Frauen (%)	21.0	23.7	20.3	16.3	11.1	8.8	10.8	15.4	21.2	16.4	
<b>Total</b>	<b>167</b>	<b>177</b>	<b>153</b>	<b>160</b>	<b>180</b>	<b>170</b>	<b>139</b>	<b>143</b>	<b>132</b>	<b>110</b>	
<b>% der Labormeldungen</b>	<b>98.8</b>	<b>94.7</b>	<b>86.4</b>	<b>73.1</b>	<b>87.0</b>	<b>92.9</b>	<b>84.8</b>	<b>86.7</b>	<b>85.7</b>	<b>82.7</b>	

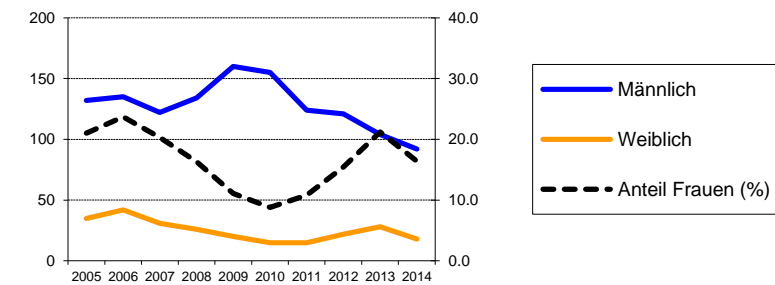

### Relative Anteile der Ansteckungswege (in Prozent) in den HIV-Ergänzungsmeldungen der Ärztinnen und Ärzte (mit Anteil Frauen innerhalb der Gruppen "Heterosexuell" und "IDU")

Ansteckungsweg	Testjahr										2014 (bis 31.12.2014)
	2005	2006	2007	2008	2009	2010	2011	2012	2013		
Heterosexuell	38.9	28.8	35.3	32.5	23.9	24.1	28.8	24.5	34.8	25.5	
Anteil Frauen (%)	40.0	70.6	55.6	42.3	37.2	34.1	37.5	57.1	47.8	53.6	
MSM	47.3	59.3	58.8	58.8	67.8	70.0	64.0	65.0	54.5	63.6	
IDU	9.6	6.2	5.2	3.1	5.0	1.2	3.6	2.8	0.8	1.8	
Anteil Frauen (%)	18.8	18.2	12.5	20.0	33.3	0.0	0.0	25.0	0.0	50.0	
Transfusion	0.6	1.1	0.0	0.6	0.0	0.0	0.7	0.0	1.5	0.0	
Mutter-Kind	0.6	0.0	0.0	0.6	0.6	1.8	0.7	0.0	1.5	0.0	
Andere / unbek.	3.0	4.5	0.7	4.4	2.8	2.9	2.2	7.7	6.8	9.1	

MSM: Geschlechtsverkehr zwischen Männern; IDU: Drogeninjektion

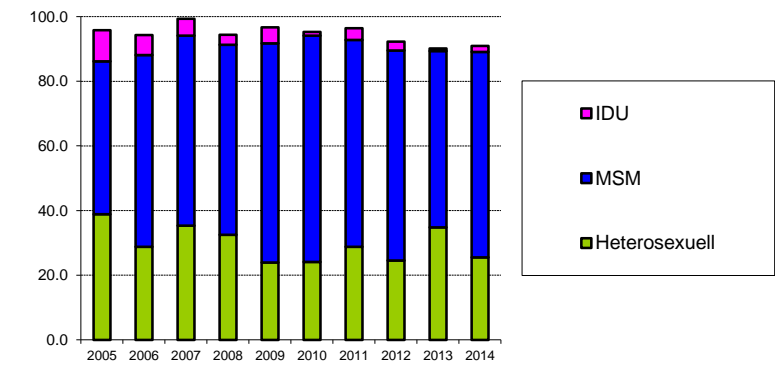

### Relative Anteile der Herkunftsregionen (in Prozent) in den HIV-Ergänzungsmeldungen der Ärztinnen und Ärzte (mit Anteil Frauen innerhalb der Gruppen)

3. Ratenberechnungen beruhen auf der ständigen Bevölkerung

Herkunftsregion	Testjahr										2014 (bis 31.12.2014)
	2005	2006	2007	2008	2009	2010	2011	2012	2013		
Schweiz	59.3	51.4	58.8	59.4	52.8	52.9	48.9	52.4	43.9	50.0	
Anteil Frauen (%)	11.1	9.9	13.3	11.6	10.5	5.6	10.3	12.0	17.2	14.5	
Europa	15.0	16.9	11.1	10.6	16.7	21.2	25.9	16.8	21.2	27.3	
Anteil Frauen (%)	16.0	6.7	5.9	17.6	0.0	2.8	5.6	4.2	10.7	6.7	
Subsahara	12.6	14.1	11.8	6.9	5.0	7.1	5.0	5.6	6.8	5.5	
Anteil Frauen (%)	66.7	76.0	72.2	63.6	33.3	41.7	28.6	75.0	66.7	66.7	
Andere / unbek.	13.2	17.5	18.3	23.1	25.6	18.8	20.1	25.2	28.0	17.3	
Anteil Frauen (%)	27.3	38.7	17.9	13.5	15.2	12.5	14.3	16.7	24.3	21.1	

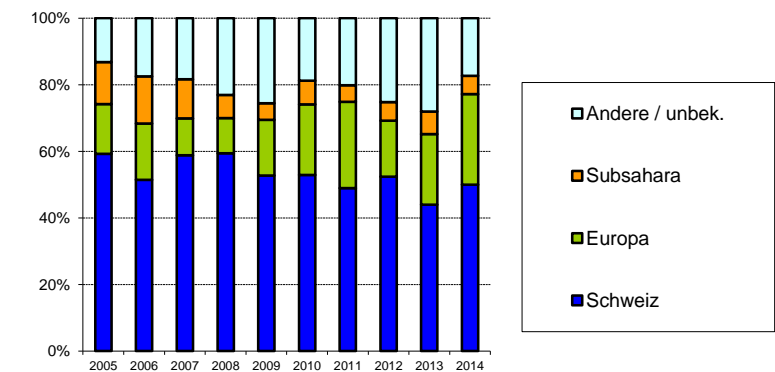

## Aidsfälle im Kanton Zürich

### Meldungen der Ärztinnen und Ärzte nach Meldejahr und Ansteckungsweg (mit Anteil Frauen innerhalb der Gruppen)

Ansteckungsweg	Meldejahr											Total
	bis 2004	2005	2006	2007	2008	2009	2010	2011	2012	2013	2014 (bis 31.12.2014)	
Heterosexuell	417	19	12	23	19	21	17	22	13	18	8	589
<i>Anteil Frauen (%)</i>	<i>49.2</i>	<i>47.4</i>	<i>41.7</i>	<i>47.8</i>	<i>47.4</i>	<i>42.9</i>	<i>52.9</i>	<i>31.8</i>	<i>46.2</i>	<i>50.0</i>	<i>37.5</i>	
MSM	993	18	21	20	27	21	20	19	12	15	16	1182
IDU	891	11	9	11	9	3	3	4	1	0	2	944
<i>Anteil Frauen (%)</i>	<i>34.8</i>	<i>18.2</i>	<i>33.3</i>	<i>36.4</i>	<i>22.2</i>	<i>0.0</i>	<i>33.3</i>	<i>25.0</i>	<i>0.0</i>		<i>50.0</i>	
Andere / unbek.	83	2	2	2	5	8	5	3	1	2	2	115
<i>Anteil Frauen (%)</i>	<i>26.5</i>	<i>50.0</i>	<i>0.0</i>	<i>50.0</i>	<i>80.0</i>	<i>50.0</i>	<i>40.0</i>	<i>0.0</i>	<i>100.0</i>	<i>0.0</i>	<i>50.0</i>	
<b>Total</b>	<b>2384</b>	<b>50</b>	<b>44</b>	<b>56</b>	<b>60</b>	<b>53</b>	<b>45</b>	<b>48</b>	<b>27</b>	<b>35</b>	<b>28</b>	<b>2830</b>

MSM: Geschlechtsverkehr zwischen Männern; IDU: Drogeninjektion

### Neue Aidsfälle nach Diagnosejahr und Ansteckungsweg (mit Anteil Frauen innerhalb der Gruppen; ohne Korrektur für Meldeverzögerungen)

Ansteckungsweg	Diagnosejahr											Total
	bis 2004	2005	2006	2007	2008	2009	2010	2011	2012	2013	2014 (bis 31.12.2014)	
Heterosexuell	438	15	19	15	19	16	17	19	12	15	4	589
<i>Anteil Frauen (%)</i>	<i>49.1</i>	<i>46.7</i>	<i>52.6</i>	<i>66.7</i>	<i>26.3</i>	<i>37.5</i>	<i>35.3</i>	<i>47.4</i>	<i>50.0</i>	<i>40.0</i>	<i>50.0</i>	
MSM	1014	21	17	20	25	21	19	17	13	9	6	1182
IDU	903	12	11	3	5	3	1	4	0	2	0	944
<i>Anteil Frauen (%)</i>	<i>34.8</i>	<i>25.0</i>	<i>18.2</i>	<i>0.0</i>	<i>40.0</i>	<i>33.3</i>	<i>0.0</i>	<i>25.0</i>		<i>50.0</i>		
Andere / unbek.	90	2	2	1	9	3	2	3	2	0	1	115
<i>Anteil Frauen (%)</i>	<i>30.0</i>	<i>50.0</i>	<i>0.0</i>	<i>0.0</i>	<i>55.6</i>	<i>33.3</i>	<i>0.0</i>	<i>33.3</i>	<i>50.0</i>		<i>0.0</i>	
<b>Total</b>	<b>2445</b>	<b>50</b>	<b>49</b>	<b>39</b>	<b>58</b>	<b>43</b>	<b>39</b>	<b>43</b>	<b>27</b>	<b>26</b>	<b>11</b>	<b>2830</b>

MSM: Geschlechtsverkehr zwischen Männern; IDU: Drogeninjektion